

EXPO FACIC

CANTANHEDE2025

31
JULHO

a

10
AGOSTO



expofacic.pt

31
JULHO

JOSÉ PINHAL POST-MORTEM EXPERIENCE
OS QUATRO E MEIA

01
AGOSTO

MANGA LIMÃO
NININHO VAZ MAIA
PLUTONIO

02
AGOSTO

XUTOS & PONTAPÉS
HYBRID THEORY
I LOVE BAILE FUNK

03
AGOSTO

TONY CARREIRA
ABBA EXPERIENCE (TRIBUTO)

04
AGOSTO

BIA CABOZ
NÉMANUS

05
AGOSTO

MARIZA
MIGUEL LUZ

06
AGOSTO

NENA
CALEMA

07
AGOSTO

TOY
LON3R JOHNNY & PROFJAM
SHOW DA PEGADINHA

(LONDON LP)

08
AGOSTO

JAMES BAY
DILLAZ
BÁRBARA LABRES

09
AGOSTO

QUIM ROSCAS & ZECA ESTACIONÂNCIO
BISPO
VAN ZEE &
FRANKIE ON THE GUITAR

(ALTA COSTURA)

10
AGOSTO

MANINHO
GRUPO MENOS É MAIS

Organização:



INSVA

Patrocinadores Oficiais:





ÍNDICE

- 03** COMISSÃO ORGANIZADORA E COMISSÃO DE HONRA
- 04** A EXPOFACIC É UMA REFERÊNCIA PARA A REGIÃO E PARA O PAÍS
HELENA TEODÓSIO, PRESIDENTE DA CÂMARA MUNICIPAL DE CANTANHEDE / PRESIDENTE DA COMISSÃO ORGANIZADORA DA 33ª EXPOFACIC
- 06** O VERÃO ESTE ANO É EXPOFACIC!
PEDRO ANTÓNIO VAZ CARDOSO, PRESIDENTE DO CONSELHO DE ADMINISTRAÇÃO DA INOVA-EM
- 08** EXPOFACIC, QUANDO CANTANHEDE SE TORNA O CENTRO DAS ATENÇÕES
RUI VENTURA, PRESIDENTE DA ENTIDADE REGIONAL DE TURISMO DO CENTRO DE PORTUGAL
- 09** PROGRAMA GERAL
- 16** EXPOFACIC 2025: PONTO DE ENCONTRO DE CULTURAS, TRADIÇÕES, INOVAÇÃO E PROGRESSO
CRISTINA ANTUNES, PRESIDENTE DA DIREÇÃO DA AEC – ASSOCIAÇÃO EMPRESARIAL DE CANTANHEDE
- 25** MAPA DO RECINTO EXPOFACIC 2025
- 27** EXPOSITORES – SETOR COMERCIAL
- 30** EXPOSITORES – SETOR COMERCIAL, ÁREA LIVRE, ARTESANATO DO CONCELHO
- 32** EXPOSITORES – SETOR AUTOMÓVEL, SETOR AGRÍCOLA
- 33** EXPOSITORES – ARTESANATO NACIONAL, ARTESANATO INTERNACIONAL, ÁREA LIVRE 1, ÁREA LIVRE 2, ALDEIA PORTUGAL
- 34** EXPOSITORES – TASQUINHAS, FEIRA POPULAR, RESTAURAÇÃO, JUNTAS DE FREGUESIA
- 41** EXPOFACIC KIDS
- 42** FLUVIÁRIO VAI À EXPOFACIC / STREET GAMING EXPOFACIC
- 55** UM TERRITÓRIO CHEIO DE HISTÓRIAS PARA DESCOBRIR – MUSEUS
- 56** EXPOFACIC BUS



Cantanhede
EXPERIÊNCIAS MARCANTES
EM TODOS OS SENTIDOS

COMISSÃO ORGANIZADORA

Maria Helena Rosa de Teodósio e Cruz de Oliveira
Presidente da Comissão Organizadora

Célia Maria de São José Simões

Pedro António Vaz Cardoso

Paula Videira

Luís Pedro Casalta Martins de Castro

Emanuel Humberto Casas de Melo

Carlos Alberto da Silva Santos

Carlos Manuel Oliveira Gregório

Cátia Lopes Vieira

Cláudia Filipa Quaresma Neves Gouveia

Elsa Catarina Cadima Bastos

Francisco Daniel Santos Henriques

Hugo Miguel Barros Oliveira



COMISSÃO DE HONRA

Presidente da Assembleia Municipal de
Cantanhede
João Carlos Vidaurre Pais de Moura

Presidente da Associação Empresarial de
Cantanhede
Cristina de Almeida Antunes

Presidente da Comissão Executiva da Entidade
Regional de Turismo do Centro de Portugal
Rui Manuel Saraiva Ventura

Presidente da Junta de Freguesia de Ançã
Cláudio Miguel Vaz Cardoso

Presidente da Junta de Freguesia de Cadima
Carlos Manuel Oliveira Gregório

Presidente da Junta de Freguesia de Cordinhã
José Carlos Póvoa dos Santos

Presidente da Junta de Freguesia de Febres
Raquel Catarina Batista de Jesus Grilo

Presidente da Junta de Freguesia de Murte de
Sérgio Duarte Oliveira Maia

Presidente da Junta de Freguesia de Ourentã
Carlos Alberto Gonçalves Ventura

Presidente da Junta de Freguesia de Sanguinheira
Euclides Manuel dos Santos Vinagreiro

Presidente da Junta de Freguesia de S. Caetano
João Paulo Martins de Jesus

Presidente da Junta de Freguesia de Tocha
José Manuel Gomes Cruz

Presidente da União de Freguesias de Cantanhede e
Pocariça
Nuno Miguel Pessoa Caldeira

Presidente da União de Freguesias de Covões e
Camarneira
Asdrúbal Neto Torres

Presidente da União de Freguesias de Portunhos e
Outil
Vitor Manuel Bispo Folgado

Presidente da União de Freguesias de Sepins e
Bolho
Luís António dos Santos Arromba

Presidente da União de Freguesias de Vilamar e
Corticeiro de Cima
Licínio Manuel de Jesus Patarra

Representante da Bancada do Partido Social
Democrata na Assembleia Municipal de
Cantanhede
Rogério Paulo Simões Marques

Representante da Bancada do Partido Socialista na
Assembleia Municipal de Cantanhede
Áurea da Cruz Flamino de Andrade

Representante da Bancada do Partido Chega na
Assembleia Municipal de Cantanhede
Ulisses da Cruz Gonçalves Salvador

Presidente da Direção da Ad Elo – Associação de
Desenvolvimento Local da Bairrada e Mondego
Emílio Augusto Ferreira Torrão

Presidente da Direção da Associação Humanitária
dos Bombeiros Voluntários de Cantanhede
Adérito Ferreira Machado

Comandante do Destacamento da Guarda Nacional
Republicana de Cantanhede
Capitão José Eduardo Ribeiro e Silva Moreira
Portugal





MARIA HELENA ROSA DE TEODÓSIO E CRUZ GOMES DE OLIVEIRA

Presidente da Câmara Municipal de Cantanhede
Presidente da Comissão Organizadora da 33ª
EXPOFACIC

A EXPOFACIC é uma referência para a região e para o país

Os contornos da 33.ª EXPOFACIC – Feira Agrícola Comercial e Industrial de Cantanhede refletem bem o foco naqueles que têm sido os fatores que explicam o seu sucesso, designadamente a **aposta num programa diversificado e aliciante** para suscitar o interesse de **diferentes públicos**, a criação de condições favoráveis à **adesão das empresas** e o estímulo à **participação das forças vivas locais** que lhe conferem uma identidade amplamente reconhecida e apreciada. Nesse sentido, a Comissão Organizadora tudo fez para acentuar a dinâmica forte e inovadora que tem caracterizado as últimas edições, de modo a valorizar ainda mais as diversas valências e reforçar a posição de relevo que o certame detém no panorama nacional desde há muitos anos. A organização de um evento desta natureza comporta sempre grandes desafios, o primeiro dos quais tem a ver com o **aperfeiçoamento do conceito** que lhe está subjacente e das suas principais variáveis, garantindo uma **representação equilibrada dos setores**, em função das orientações enunciadas. Este processo começou há bastante tempo com a tomada de decisões sobre o cartaz de espetáculos, no âmbito de uma programação tão diversificada quanto possível, e também a definição de uma estratégia de promoção, marketing e imagem impactante para os diferentes públicos-alvo que se pretendem alcançar. Depois há todo um exigente trabalho de fundo na preparação dos concursos e dos contratos para adjudicação de bens e serviços, até se chegar à fase, também ela especialmente exigente, de coordenação da montagem das estruturas e dos equipamentos, da preparação dos circuitos de circulação das pessoas, tendo sempre em vista a melhoria das condições de visita através de soluções alinhadas com os objetivos da **sustentabilidade ambiental**, domínio que de resto tem registado uma assinalável evolução. Outra questão que importa referir é a que tem a ver com a componente financeira, cujo maior desafio está em ajustar a ambição de **reforçar os principais fatores de atratividade** e a opção de **assegurar o equilíbrio orçamental** da EXPOFACIC. O que posso adiantar desde já quanto a isso é que as opções de programação e o investimento na valorização das diferentes valências alimentam a expectativa de que **esta será uma das melhores edições de sempre**, mas sem comprometer a autossustentabilidade nos moldes do que tem acontecido em anos anteriores. Assim, o sentimento geral com que partimos para o desafio deste ano é o de que o esforço que esta grande realização coletiva exige a todos os intervenientes é muito compensadora. Desde logo porque gera **retorno** a vários níveis, a começar pela **visibilidade** que dá ao concelho, contribuindo para a afirmação do processo de **desenvolvimento económico e social** que nele se desenrola, promovendo tudo o que de bom existe no território, quer para viver, quer para investir, quer para trabalhar, quer apenas para visitar e desfrutar das várias experiências que ele proporciona. Por outro lado, entusiasma-nos o **efeito fortemente mobilizador** que a EXPOFACIC continua a ter, como aliás se pode avaliar pela adesão das empresas e pelo interesse com que os patrocinadores e os parceiros acederam a dar suporte ao evento. Valorizamos também especialmente a **participação das juntas de freguesia, das escolas e das associações**, na medida em que, conforme sempre reconhecemos, têm um papel crucial no desenvolvimento das ações que hão de dar de novo ao evento a **expressão viva e genuína da identidade do concelho de Cantanhede**. A terminar, deixo a manifestação do meu mais vivo reconhecimento a todas as pessoas e entidades envolvidas, desejando que a sua participação proporcione o maior retorno possível, e agradeço a todos os elementos da Comissão Organizadora o trabalho exemplar que desenvolveram para cumprir as exigências administrativas, operacionais e logísticas, tendo em vista o grande objetivo de melhorar ainda mais a posição da **EXPOFACIC como referência para a região e para o país**.

Maria Helena Rosa de Teodósio e Cruz Gomes de Oliveira

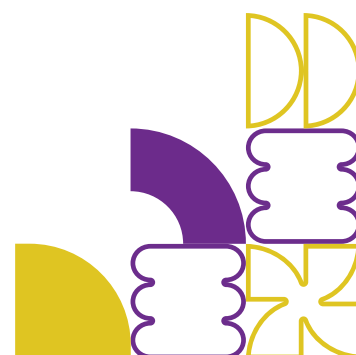

**Interreg
Atlantic Area**



Co-funded by
the European Union



ad elo
associação de desenvolvimento
local da bairrada e mondego

<https://www.atlanticarea.eu/>



www.adelo.pt



SEA Lab Haus

<https://udc.es/sealabhaus/>



**Laboratório Atlântico New Bauhaus
para um TURISMO AZUL
Sustentável, INCLUSIVO e BELO,
centrado no Património e na
CULTURA do MAR**



| SeaLabHaus



| SEALabHaus-up6it



| @sealabhaus_aa



| sealabhaus



PEDRO ANTÓNIO VAZ CARDOSO

Presidente do Conselho de
Administração da
INOVA-EM

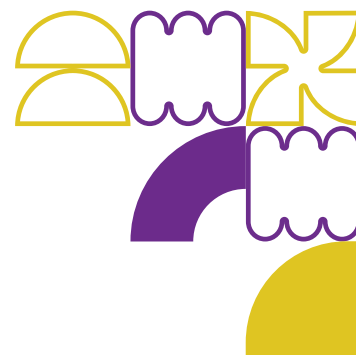

O Verão este ano é EXPOFACIC

A EXPOFACIC está aí! Entre **31 de Julho e 10 de Agosto**, Cantanhede transfigura-se para receber a **maior feira-festa do país**. São 11 dias de experiências únicas, numa combinação perfeita de música, gastronomia, negócios e muito mais. Nesta 33.ª edição, mantemos um ritmo intenso de **revitalização e modernização**, com uma aposta consistente na **segurança** de todos – expositores e visitantes. Quanto ao programa, o melhor é ir e não esperar para ver. **Diversidade na oferta cultural, empresarial e social**, com propostas para todos os gostos. O local ideal para passeios em família.

Enquanto entidade organizadora do evento, a INOVA-EM não abdica de três pressupostos: **diversidade**, atractividade, comodidade. **Diversidade** na oferta cultural, empresarial e social, do sector agrícola ao artesanato, da gastronomia às grandes exposições, da educação ao associativismo, passando por um cartaz musical de excelência, que este ano reserva uma grande surpresa no palco principal, agora renovado com uma nova ambiência e com um novo nome: Palco Crédito Agrícola. Uma parceria que reforça a qualidade e o prestígio da programação musical da EXPOFACIC. A **atractividade** renova-se também com novas áreas de entretenimento e lazer, como o **Street Gaming**, um segmento em franco crescimento, que atrai todas as gerações e promove o espírito competitivo e interactivo dos videojogos. A complementar esta dinâmica, o **Fluviário** fará as delícias dos mais novos, com uma vertente pedagógica e lúdica de elevado valor. E porque as crianças têm cada vez mais um papel central no evento, o conceito **Expofacic Kids**, lançado com enorme sucesso na edição do ano passado, está de volta! Com mais actividades, maior criatividade e mais razões para fazer sorrir os mais pequenos. Um espaço pensado para proporcionar momentos únicos em família e tornar a visita ainda mais memorável. Já a **comodidade** continua a ser uma prioridade. Em 2024 reconfiguramos o recinto e, com isso, melhoramos a circulação e reforçamos a segurança, a limpeza e os serviços de apoio.

Tudo foi preparado com o rigor e o profissionalismo, apanágio da equipa da INOVA-EM, a quem o Município de Cantanhede confiou, uma vez mais, a gestão deste megaevento. É nossa missão e obrigação manter o que de melhor tem sido feito ao longo das 32 edições anteriores, mas com um olhar voltado para o **futuro**, para a **inovação, sustentabilidade e capacidade de surpreender**.

A EXPOFACIC é muito mais do que uma feira-festa: é o reflexo do dinamismo de Cantanhede, da energia e entusiasmo das suas gentes, do envolvimento das suas instituições, do **compromisso colectivo com o progresso**.

Sejam bem-vindos a Cantanhede! Sejam bem-vindos à EXPOFACIC 2025... porque o Verão este ano é EXPOFACIC!

Pedro António Vaz Cardoso

Nota: o autor escreve ao abrigo do anterior acordo ortográfico.



ASSOCIAÇÃO EMPRESARIAL
DE CANTANHEDE

Expofacic 2025
Dia do Empresário
5 de agosto

 231 429 185

 geral@aec.pt /gip@aec.pt

 Praceta António Sérgio,
3060-134 Cantanhede



ACELERAR2030 - PRR

ACELERADORA DA REGIÃO DE COIMBRA

Apoiamos a digitalização do seu negócio.

EPAT - Entidade Prestadora de Apoio Técnico acreditada pelo IEFP

Apoio técnico à criação e consolidação do próprio emprego.

Feiras e eventos

Em parceria com o Município de Cantanhede dinamizamos o desenvolvimento económico, social e cultural.

Artesanato

Apoio na instrução dos processos de requerimento das Cartas de Artesão e de Unidade Produtiva Artesanal.

Apoio nas candidaturas ao programa de promoção das artes e ofícios.

GIP Cantanhede - Gabinete de Inserção Profissional

Apoio aos candidatos inscritos no IEFP na procura ativa de emprego e às empresas no recrutamento.

Medidas de Apoio ao Emprego/ Divulgação de outros incentivos

Apoio aos associados na elaboração de candidaturas.



RUI VENTURA

Presidente da Entidade Regional de
Turismo do Centro de Portugal



EXPOFACIC, quando Cantanhede se torna o centro das atenções

Há algo de invulgar que acontece em Cantanhede todos os verões, e não é de agora. Durante 11 dias, a cidade transforma-se e respira entusiasmo, quando milhares de pessoas convergem para aquela que começou por ser uma mostra das atividades económicas do município, se transfigurou e é hoje **uma das maiores festas populares da Península Ibérica**. A EXPOFACIC deixou há muito de ser apenas de Cantanhede: é **património de uma região inteira**. O que era visto, ainda há alguns anos, como um evento regional, é hoje uma referência nacional e que cada vez mais tem a capacidade de ultrapassar fronteiras. O sucesso deu muito trabalho, seguramente, e não aconteceu por acaso. A EXPOFACIC tornou-se naquilo que todos os territórios sonham ter: **um evento que junta tradição e inovação**, um ponto de encontro que coloca uma cidade no mapa sem a descaracterizar, um certame que gera riqueza sem perder autenticidade. Os prémios e nomeações que regularmente conquista são a confirmação de que a organização escolheu o caminho certo.

Este ano, **os números da 33.ª edição impressionam**: mais de 600 expositores, 7 palcos, 200 espetáculos espalhados por 100 mil m2 de recinto e uma programação abrangente, que conjuga inovação, cultura, entretenimento, gastronomia e negócios e que tem o dom raro de reunir gerações, interesses e públicos diversos. Por detrás destes números há uma estratégia clara de quem percebe o seu tempo. Ano após ano, este evento soube reinventar-se sem perder a alma, crescer sem esquecer as raízes que estão na sua base. As inovações deste ano são disso exemplo. A aposta no Fluviário ou as áreas dedicadas ao Street Gaming, sem esquecer nunca os espaços pensados para as famílias, para as empresas e para a promoção do território, mostram **uma feira que não tem medo de arriscar e fazer diferente**.

Na Turismo Centro de Portugal, renovamos todos os anos a parceria com a EXPOFACIC porque sabemos que estes eventos fazem a diferença e são alavancas de desenvolvimento regional. Não é só a festa animada de 11 dias — é o efeito dominó que se sente nos hotéis, nos restaurantes, no pequeno comércio e que **dinamiza toda a economia local**, em Cantanhede e nos concelhos vizinhos. Os resultados da aposta estratégica dos territórios do Centro de Portugal na realização dos grandes eventos estão à vista. O ano passado foi histórico para o turismo na região. Pela primeira vez, ultrapassámos as 8 milhões de dormidas, num crescimento de 5,5% que superou a média nacional. O Centro de Portugal tem merecido a visita de cada vez mais pessoas, de dentro e de fora do país, e a EXPOFACIC tem a sua quota parte de responsabilidade neste percurso de sucesso — os números mais recentes indicam que as dormidas no concelho de Cantanhede subiram 5,8% nos primeiros quatro meses deste ano, em relação ao mesmo período do ano passado, o que é um indicador extremamente promissor.

À Câmara Municipal de Cantanhede, à INOVA-EM e a toda a equipa que faz este evento acontecer, deixo uma palavra de reconhecimento pelo profissionalismo e visão estratégica.

A EXPOFACIC de 2025 promete ser memorável. E quando Cantanhede festeja, todo o Centro de Portugal festeja com vocês.

PROGRAMA GERAL



25
JULHO

VILA DE ANÇÃ

Festa e Romaria de São Tomé de Ançã

* Património Cultural Imaterial

10h00 Cavalhadas e Bênção do Gado - Capela de S. Bento

17h00 Cavalhadas e Cortejo Alegórico

31
JULHO

DIA RODDA

CIDADE DE CANTANHEDA

19h00 Abertura Oficial da EXPOFACIC 2025

- Largada de Pombos

(Secção de Columbofilia A.S.S.C.C.)

PALCO CRÉDITO AGRÍCOLA | Zona de Concertos

22h00 **JOSÉ PINHAL POST-MORTEM EXPERIENCE**

24h00 **OS QUATRO E MEIA**

PALCO MARQUÊS DE MARIALVA | Zona Gastronómica

21h00 Phylarmónica Ançanense

PALCO ESCOLAS | Espaço Educação e Saúde | EXPOFACIC KIDS

19h00 Educ@rte Natureza - Atelier

20h00 Academia de Música Cantanhede - Coro Juvenil

PALCO LICOR BEIRÃO | Zona Gastronómica

20h00 Ritmo Popular

01h30 **Bad Monkeyz**

02h45 **Sék Mintendes** 

PALCO KARAOKE | Zona Gastronómica

24h00 Festival de Karaoke

PALCO RÁDIO COMERCIAL | Espaço Lounge/Street Food

20h00 Royal Sax

PALCO INTERMARCHÉ | Zona Verde

20h00 Secção de Hip-Hop (A.S.S.C.C.)

Animação de Rua

20h00 Desfile Medieval do Grupo "Bombarda"

• Gaiteiros 3 Portugal

• Palhaços e Malabaristas

Recinto Palco 1

20h00 Demonstração de Patinagem Artística (A.S.S.C.C.)

O Fluviário vai à EXPOFACIC

Street Gaming EXPOFACIC

01
AGOSTO

DIA HIDROMASTER / CERTOMA

19h00 Abertura

PALCO CRÉDITO AGRÍCOLA | Zona de Concertos

22h00 **MANGA LIMÃO**

23h30 **NININHO VAZ MAIA**

01h30 **PLUTONIO**

PALCO MARQUÊS DE MARIALVA | Zona Gastronómica

19h15 Rancho Folclórico "Os Lavradores" de Cordinhã

21h15 Filarmónica Marialva de Cantanhede

PALCO ESCOLAS | Espaço Educação e Saúde | EXPOFACIC KIDS

19h00 Agrupamento de Escolas Marquês de Marialva

21h00 Escola Técnico Profissional de Cantanhede

PALCO LICOR BEIRÃO | Zona Gastronómica

20h15 Ganda Tuna da ARC 1º de Maio da Tocha

03h00 **DiskAddicted + Luís Ferro**

PALCO KARAOKE | Zona Gastronómica

24h00 Festival de Karaoke

PALCO RÁDIO COMERCIAL | Espaço Lounge/Street Food

20h00 Tomás Toscano Organ Trip

PALCO INTERMARCHÉ | Zona Verde

20h00 Demonstração de Ginástica, Rumo ao Europeu (Academia CantanhedeGym)

Animação de Rua

21h00 Marcha Arrôtas

• Mini Banda de Sepins

• Quarteto Taboeira

• Gaiteiros CCRPena

O Fluviário vai à EXPOFACIC

Street Gaming EXPOFACIC





DIA CRÉDITO AGRÍCOLA

Dia do Agricultor

Auditório Centro Social e Paroquial S. Pedro

09h30 Dia do Agricultor

16h00 Abertura

PALCO CRÉDITO AGRÍCOLA | Zona de Concertos

22h00 XUTOS & PONTAPÉS

24h00 HYBRID THEORY

02h00 I LOVE BAILE FUNK

PALCO MARQUÊS DE MARIALVA | Zona Gastronómica

18h15 Orfeão Vox Caeli de Cantanhede

20h15 Grupo Típico de Cadima

PALCO ESCOLAS | Espaço Educação e Saúde | EXPOFACIC KIDS

16h00 Guardiões da Areia - Atelier

17h00 Santa Casa da Misericórdia

18h00 Conversas com Barriguinhas

20h45 A Flauta Mágica (Clube União Vilanovense)

PALCO LICOR BEIRÃO | Zona Gastronómica

19h15 GroovArt (Academia de Artes da ARC 1º de Maio da Tocha)

21h15 Associação Musical da Pocariça

03h30 Dj Romy

PALCO KARAOKE | Zona Gastronómica

24h00 Festival de Karaoke

PALCO RÁDIO COMERCIAL | Espaço Lounge/Street Food

20h00 Joana Raquel e Hugo Ferreira

PALCO INTERMARCHÉ | Zona Verde

19h00 Demonstração de Judo (A.S.S.S.C.C.)

20h00 MegaDance Workout - Dança com Exercício Físico

Animação de Rua

21h00 Marcha de Covões

- Grupo Bombos "Só Pedra"

- Palhaços e Malabaristas

- Quarteto Taboeira

Recinto Palco 1

20h00 Demonstração de Patinagem Artística (A.S.S.S.C.C.)

O Fluvialrio vai à EXPOFACIC

Street Gaming EXPOFACIC



DIA ORIMA

CIDADE DE CANTANHEDE

09h30 Raid BTT EXPOFACIC'25 by Besouros.com/Measindot

16h00 Abertura

PALCO CRÉDITO AGRÍCOLA | Zona de Concertos

22h00 TONY CARREIRA

24h00 ABBA EXPERIENCE (TRIBUTO)

PALCO MARQUÊS DE MARIALVA | Zona Gastronómica

17h45 Rancho Folclórico e Cultural de Paredes do Bairro

18h45 Rancho Folclórico 1º de Maio da Tocha (ARC 1º Maio Tocha)

20h45 Grupo Folclórico da Sanguinheira

PALCO ESCOLAS | Espaço Educação e Saúde | EXPOFACIC KIDS

17h00 A Porquinha Peppa

19h00 A Porquinha Peppa

PALCO LICOR BEIRÃO | Zona Gastronómica

17h00 Tribo da Dança

19h45 Escola de Música da Sanguinheira

01h30 Kew

02h45 Projeto Remember Old Times

PALCO KARAOKE | Zona Gastronómica

24h00 Festival de Karaoke

PALCO RÁDIO COMERCIAL | Espaço Lounge/Street Food

20h00 Duo Arco & Tecla

PALCO INTERMARCHÉ | Zona Verde

19h00 Demonstração de Judo (A.S.S.S.C.C.)

20h00 Flowmotion - Escola de Dança

21h00 Demonstração de Ginástica, Rumo ao Europeu (Academia CantanhedeGym)

Animação de Rua

21h15 GRES Batuque

- Quarteto Taboeira

- Palhaços e Malabaristas

Recinto Palco 1

20h00 Demonstração de Patinagem Artística (A.S.S.S.C.C.)

O Fluvialrio vai à EXPOFACIC

Street Gaming EXPOFACIC





DIA LACTOGAL

Dia da Juventude

19h00 Abertura

19h30 Prova de Vinhos - "Marquês de Marialva"

PALCO CRÉDITO AGRÍCOLA | Zona de Concertos

22h00 **BIA CABOZ**

23h30 **NÉMANUS**

PALCO MARQUÊS DE MARIALVA | Zona Gastronómica

20h15 Rancho Folclórico "As Cantarinhas" da Fontinha

21h15 Grupo Folclórico Cancioneiro de Cantanhede

01h00 The Rob Salinger Band

PALCO ESCOLAS | Espaço Educação e Saúde | EXPOFACIC KIDS

*Programa a anunciar

PALCO LICOR BEIRÃO | Zona Gastronómica

19h15 Grupo de Música e Cantares Alegria do Zambuieiro

01h00 **Eskine**

02h15 **Ahna Pink**

PALCO KARAOKE | Zona Gastronómica

24h00 Festival de Karaoke

PALCO RÁDIO COMERCIAL | Espaço Lounge/Street Food

20h00 Melissa

PALCO INTERMARCHÉ | Zona Verde

20h00 Demonstração de Ginástica, Rumo ao Europeu (Academia CantanhedeGym)

Animação de Rua

21h00 Marcha de Cantanhede

- Gaiteiros 3 Portugal
- Gaiteiros "Os Mistos de São João do Campo"

O Fluviário vai à EXPOFACIC

Street Gaming EXPOFACIC



DIA DELTA

Dia do Empresário

Auditório da Biblioteca Municipal de Cantanhede

17h00 Dia do Empresário

19h00 Abertura

PALCO CRÉDITO AGRÍCOLA | Zona de Concertos

22h00 **MARIZA**

24h00 **MIGUEL LUZ**

PALCO MARQUÊS DE MARIALVA | Zona Gastronómica

20h00 Rancho Folclórico Vindimadeiras de Mamarrosa

01h30 Hangover Band

PALCO ESCOLAS | Espaço Educação e Saúde | EXPOFACIC KIDS

19h30 Combo da Associação Musical da Pocariça

20h15 Sessão VirtuALL Battle para população sénior

21h00 Coro da UTLCC

PALCO LICOR BEIRÃO | Zona Gastronómica

20h00 Melissa

21h00 Applause Band

02h30 **Dj Maya**

PALCO KARAOKE | Zona Gastronómica

24h00 Festival de Karaoke

PALCO RÁDIO COMERCIAL | Espaço Lounge/Street Food

20h00 Cristiano, em acústico

PALCO INTERMARCHÉ | Zona Verde

20h15 Karaté (ARC 1º de Maio da Tocha)

Animação de Rua

21h00 Marcha de Vilamar

- Grupo de Gaiteiros "Os Canários"
- Gaiteiros 3 Portugal

Recinto Palco 1

20h00 Demonstração de Patinagem Artística (A.S.S.S.C.C.)

O Fluviário vai à EXPOFACIC

Street Gaming EXPOFACIC

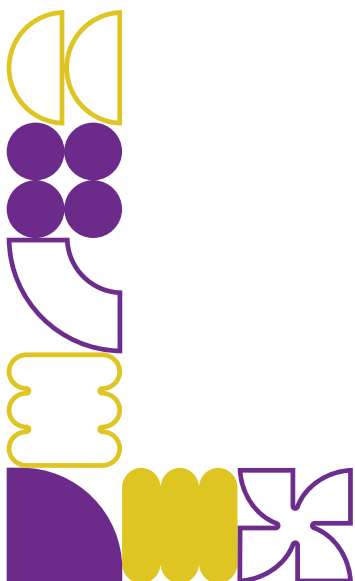



06
AGOSTO

DIA LICOR BEIRÃO

Dia da Floresta

Auditório Centro Social e Paroquial S. Pedro

14h00 Dia da Floresta

19h00 Abertura

PALCO CRÉDITO AGRÍCOLA | Zona de Concertos

22h00 **NENA**

23h30 **CALEMA**

PALCO MARQUÊS DE MARIALVA | Zona Gastronómica

19h00 Cristiano Cardoso Neves

21h15 Grupo Típico de Ançã

01h00 #The80's

PALCO ESCOLAS | Espaço Educação e Saúde | EXPOFACIC KIDS

21h00 Agrupamento de Escola Gândara-Mar

PALCO LICOR BEIRÃO | Zona Gastronómica

20h15 Banda Filarmónica de Covões

01h00 **Nuno Clam & Alexandre Santos**

PALCO KARAOKE | Zona Gastronómica

24h00 Festival de Karaoke

PALCO RÁDIO COMERCIAL | Espaço Lounge/Street Food

20h00 AW Another World

PALCO INTERMARCHÉ | Zona Verde

19h15 Ginástica Sénior de Vilamar

20h00 Aeróbica da Sanguinheira

Animação de Rua

21h00 Marcha de Febres

- Gaiteiros 3 Portugal
- Palhaços e Malabaristas

O Fluvialrio vai à EXPOFACIC

Street Gaming EXPOFACIC

07
AGOSTO

DIA RUBIS

19h00 Abertura

PALCO CRÉDITO AGRÍCOLA | Zona de Concertos

22h00 **TOY**

24h00 **LON3R JOHNY & PROFJAM - LONDON LP**

01h30 **PEGADINHA**

PALCO MARQUÊS DE MARIALVA | Zona Gastronómica

20h15 Grupo Etnográfico do Corticeiro de Cima

21h15 Rancho Folclórico "Rosas de Maio" de Febres

PALCO ESCOLAS | Espaço Educação e Saúde | EXPOFACIC KIDS

21H00 Associação António Fragoso

PALCO LICOR BEIRÃO | Zona Gastronómica

19h15 Feel The Dance de Murtede

02h30 **Gonçalo Vaz + Dave**

PALCO KARAOKE | Zona Gastronómica

24h00 Festival de Karaoke

PALCO RÁDIO COMERCIAL | Espaço Lounge/Street Food

19h30 Dj Aisy

PALCO INTERMARCHÉ | Zona Verde

19h00 Demonstração de Ginástica, Rumo ao Europeu (Academia CantanhedeGym)

20h00 Aeróbica (ARC 1º de Maio da Tocha)

Animação de Rua

- Os Bardinas
- Gaiteiros 3 Portugal

Recinto Palco 1

20h00 Demonstração de Patinagem Artística (A.S.S.C.C.)

O Fluvialrio vai à EXPOFACIC

Street Gaming EXPOFACIC





08 AGOSTO DIA ADEGA COOPERATIVA DE CANTANHEDE

19h00 Abertura

PALCO CRÉDITO AGRÍCOLA | Zona de Concertos

22h00 **JAMES BAY**

24h00 **DILLAZ**

01h30 **BÁRBARA LABRES**

PALCO MARQUÊS DE MARIALVA | Zona Gastronómica

20h30 Plano V

PALCO ESCOLAS | Espaço Educação e Saúde | EXPOFACIC KIDS

*Programa a anunciar

PALCO LICOR BEIRÃO | Zona Gastronómica

19h15 Grupo Berço de Judas

01h30 **Bons Rapazes (Miguel Quintão & Álvaro Costa)**

PALCO KARAOKE | Zona Gastronómica

24h00 Festival de Karaoke

PALCO RÁDIO COMERCIAL | Espaço Lounge/Street Food

19h00 Lúcia Lima Som Sistema

PALCO INTERMARCHÉ | Zona Verde

20h00 Demonstração de Ginástica, Rumo ao Europeu (Academia CantanhedeGym)

Animação de Rua

- Tuna Mista do Instituto Superior de Contabilidade e Administração de Coimbra
- Quarteto Taboeira
- Palhaços e Malabaristas

**O Fluvialário vai à EXPOFACIC
Street Gaming EXPOFACIC**

09 AGOSTO DIA INTERMARCHÉ

16h00 Abertura

PALCO CRÉDITO AGRÍCOLA | Zona de Concertos

22h00 **QUIM ROSCAS & ZECA ESTACIONÂNCIO**

24h00 **BISPO**

02h00 **VAN ZEE & FRANKIEONTHEGUITAR - ALTA COSTURA**

PALCO MARQUÊS DE MARIALVA | Zona Gastronómica

17h00 Grupo Etnográfico Danças e Cantares do Zambujal

19h00 Grupo de Dança Esperança

PALCO ESCOLAS | Espaço Educação e Saúde | EXPOFACIC KIDS

16h00 Guardiões da Areia - Atelier

17h00 Masha e o Urso

19h00 Masha e o Urso

PALCO LICOR BEIRÃO | Zona Gastronómica

18h00 Grupo Concertinas Águias do Mondego

20h00 "Ama Folk" (Academia de Música de Ançã)

03h30 **Dj Rafa Silva**

PALCO KARAOKE | Zona Gastronómica

24h00 Festival de Karaoke

PALCO RÁDIO COMERCIAL | Espaço Lounge/Street Food

19h00 Dj Danny Lopes

PALCO INTERMARCHÉ | Zona Verde

17h00 Demonstração de Judo (A.S.S.S.C.C.)

18h00 OBSC Dance - Tribo

20h00 Aula de Pilates (Clizone)

Animação de Rua

- Palhaços e Malabaristas
- Quarteto Taboeira
- Tuna de Contabilidade do Porto

Recinto Palco 1

20h00 Demonstração de Patinagem Artística (A.S.S.S.C.C.)

**O Fluvialário vai à EXPOFACIC
Street Gaming EXPOFACIC**



10
AGOSTO **DIA SAGRES**

16h00 Abertura

PALCO CRÉDITO AGRÍCOLA | Zona de Concertos

22h00 **MANINHO**

23h30 **GRUPO MENOS É MAIS**

PALCO MARQUÊS DE MARIALVA | Zona Gastronómica

17h30 Rancho Folclórico S. Simão da Mamarrosa

18h30 Grupo Sénior de São Caetano

19h15 Rancho Regional "Os Esticadinhos" de Cantanhede

20h45 Rancho Folclórico "Os Bairradinos de Ourentã"

PALCO ESCOLAS | Espaço Educação e Saúde | EXPOFACIC KIDS

17h00 Bluey

19h00 Bluey

PALCO LICOR BEIRÃO | Zona Gastronómica

01h00 Dj **Alvim**

PALCO KARAOKE | Zona Gastronómica

24h00 Festival de Karaoke

PALCO RÁDIO COMERCIAL | Espaço Lounge/Street Food

19h00 Lúcia Lima Som Sistema

PALCO INTERMARCHÉ | Zona Verde

17h30 Associação Academia Carlos Cordeiro

20h00 Demonstração de Ginástica, Rumo ao Europeu (Academia

CantanhedeGym)

Animação de Rua

21h00 • Marcha da Fontinha

• Quarteto Taboeira

• Sócios da Mangueira

Recinto Palco 1

20h00 Demonstração de Patinagem Artística (A.S.S.S.C.C.)

O Fluviário vai à EXPOFACIC

Street Gaming EXPOFACIC



31
JULHO

JOSÉ PINHAL POST-MORTEM EXPERIENCE
OS QUATRO E MEIA

01
AGOSTO

MANGA LIMÃO
**NININHO VAZ MAIA
PLUTONIO**

02
AGOSTO

XUTOS & PONTAPÉS
HYBRID THEORY
I LOVE BAILE FUNK

03
AGOSTO

TONY CARREIRA
ABBA EXPERIENCE (TRIBUTO)

04
AGOSTO

BIA CABOZ
NÉMANUS

05
AGOSTO

MARIZA
MIGUEL LUZ

06
AGOSTO

NENA
CALEMA

07
AGOSTO

TOY
LON3R JOHNNY & PROFJAM (LONDON LP)
SHOW DA PEGADINHA

08
AGOSTO

JAMES BAY
DILLAZ
BÁRBARA LABRES

09
AGOSTO

QUIM ROSCAS & ZECA ESTACIONÂNCIO
BISPO
VAN ZEE & FRANKIE (ALTA COSTURA)
ON THE GUITAR

10
AGOSTO

MANINHO
GRUPO MENOS É MAIS

ESTAMOS CÁ POR UM BEM MAIOR

Não há melhor retorno que o investimento feito nas pessoas e no ambiente.
Por isso, aplicamos o nosso dinheiro na proximidade, na interajuda, no desenvolvimento social e na sustentabilidade.

**Acreditamos que não é o dinheiro que faz girar o mundo,
mas sim o bem que se pode fazer com ele.**

PUBLICIDADE 10/2022



#SustentabilidadeCA

Para mais informações:

creditoagricola.pt |     

Caixa Central – Caixa Central de Crédito Agrícola Mútuo,
CRL registada junto do Banco de Portugal sob o nº 9000



Crédito Agrícola

O Banco nacional
com pronúncia local

Desde 1911



CRISTINA ANTUNES

Presidente da Direção da AEC – Associação
Empresarial de Cantanhede



EXPOFACIC 2025: ponto de encontro de culturas, tradições, inovação e progresso

Chegados à 33.^a edição da EXPOFACIC, é com grande entusiasmo e orgulho que a AEC – Associação Empresarial de Cantanhede dá as boas-vindas a mais uma edição deste evento que tanto significa para a nossa região. A EXPOFACIC não é apenas uma feira, é **um ponto de encontro de culturas, tradições, inovação e progresso**. Ano após ano, este espaço tem sido um reflexo do dinamismo empresarial e da força empreendedora que caracterizam a nossa comunidade.

A AEC tem o compromisso de promover e apoiar as empresas e os empreendedores que fazem de Cantanhede e da região um polo de desenvolvimento e excelência. Acreditamos que, através da colaboração e do trabalho conjunto, podemos alcançar novos patamares de sucesso e crescimento sustentável. O **Pavilhão Empresarial** é o palco onde a indústria se apresenta com orgulho – desde as grandes empresas que lideram mercados internacionais até às PME que, com engenho e resiliência, impulsionam a economia local. Máquinas de última geração, soluções tecnológicas, projetos de sustentabilidade e exemplos de transformação digital mostram como a indústria portuguesa está na linha da frente da competitividade global. A presença de instituições de ensino, centros de investigação e start-ups complementa este ecossistema, criando **pontes entre o saber, o fazer e o empreender**. A EXPOFACIC assume-se, assim, como uma plataforma dinâmica onde se pensa o futuro da indústria e se promove o talento nacional.

Conforme edições anteriores, a AEC estará representada na EXPOFACIC, no Stand 119 da área institucional, com toda a informação dos serviços disponíveis e prestados aos seus associados e comunidade. No recorrer do certame a AEC irá realizar no dia 5 de agosto o **"Dia do Empresário"**, que ocorrerá no Auditório da Biblioteca de Cantanhede. É um dia dedicado ao empresário e ao associativismo, onde serão abordadas temáticas do interesse do tecido empresarial que irão ao encontro das suas preocupações atuais. É também um momento de convívio e partilha de experiências entre empresários. O Programa será divulgado brevemente.

Além da sua forte componente comercial e industrial, a EXPOFACIC é também um **festival vibrante**, com um cartaz recheado de artistas de renome. A EXPOFACIC está de volta e promete surpreender! Convidamos todos a visitar esta grandiosa feira e a explorar os espaços dedicados à indústria, comércio, artesanato e inovação. Aqui, encontrará uma programação cultural recheada de espetáculos e experiências inesquecíveis, tudo num ambiente único que faz da EXPOFACIC um dos maiores eventos do país.

Seja para descobrir novas oportunidades de negócio, assistir a concertos memoráveis ou simplesmente sentir a energia contagiante que invade cada recanto da feira, este é um evento que não pode perder.

Junte-se a nós e viva a magia da EXPOFACIC!





Rodda

Grupo Automóveis do Mondego



BYD

KGM

KIA

ISUZU



FIAT

FIAT
PROFESSIONAL

Jeep

www.rod-da.pt



Rodda Usados.



Rodda Eléctricos.



Rodda Go.



Rodda Rent.



Rodda Seguros.



Rodda de Amigos.



Rodda Think.



Rodda Collection.

Aveiro . Coimbra . Cantanhede . Figueira da Foz . Guarda . Castelo Branco . Viseu

SOMOS O QUE NOS VAI NA ALMA



SÊ RESPONSÁVEL. BEBE COM MODERAÇÃO.

**Ano após
ano a aquecer
a Expofacic**



Patrocinador Oficial da Expofacic



A aquecer Portugal

Intermarché

CANTANHEDE



24/ 24h

OS COMBUSTÍVEIS
+++ BARATOS
DA REGIÃO



Diariamente
refeições prontas a levar para casa.
Aceitam-se encomendas.

914 901 980 - 231 410 740



CONSULTE O REGULAMENTO NO BALCÃO DA RECEÇÃO

30€ = 1 CARIMBO
10 CARIMBOS = VALE 10€

NO INTERMARCHÉ DE CANTANHEDE,

Quem compra, poupa!

Intermarché
CANTANHEDE

CADA VEZ MAIS
PERTODE SI
já estamos no

Uber
Eats



231 410 740



FACEBOOK.COM/INTERMARCHECANTANHEDE



LUGAR DO FREIXIAL, 3060-228 CANTANHEDE



Freixial
Shopping
Cantanhede

**TUDO JUNTO
NUM SÓ ESPAÇO.**

www.freixialshopping.com

MARACUJÃO

É TIPO TUGA LIBRE



Seja responsável. Beba com moderação.

EXOTICAMENTE

• TUGA •



THE
HARVEST
COLLECTION

DA NATUREZA
PARA A CHÁVENA





ALVORADA
CONSTRUÇÕES



Alvorada Tranquila - Lda

Construção e Obras Públicas

Alvará: 97975 - PUB

e-mail: alvoradatranquila@gmail.com

Telm.: +351 919 115 306

(Chamada para a rede móvel nacional)

MAPA DO RECINTO EXPOFACIC 2025



- | | | | | |
|--|--|---|---|---|
|  PORTAS |  PICADEIRO |  ÁREA COMERCIAL INDUSTRIAL E DE SERVIÇOS 1 |  ZONA VERDE |  PALCO CRÉDITO AGRÍCOLA |
|  BILHETEIRA |  ARTESANATO |  ÁREA AGRÍCOLA |  MULTIBANCO |  PALCO LICOR BEIRÃO |
|  POSTO MÉDICO |  ÁREA DA EDUCAÇÃO/ EXPOFACIC KIDS |  ÁREA AUTOMÓVEL |  LAVABOS |  PALCO RÁDIO COMERCIAL |
| |  PARQUE DE DIVERSÕES |  TASQUINHAS |  LAVABOS PARA MOBILIDADE REDUZIDA |  PALCO INTERMARCHÉ |
| |  FLUVIÁRIO |  STREET FOOD |  FRALDÁRIO |  PALCO ADEGA DE CANTANHEDE |
| |  EXPOSIÇÃO DE CARROS CLÁSSICOS | | |  PALCO KARAOKE |
| | | | |  STREET GAMING |



EXPOSITORES

SETOR COMERCIAL

STAND 1 | TURISMO CENTRO DE PORTUGAL

Turismo "Um Destino e Tanto"
geral@turismodocentro.pt
R. João de Mendonça, 8, 3800-201 Aveiro

STAND 2 | LUMINESCÊNCIAS

Montagem e Manutenção de Instalações Elétricas
psantos@stmpt.com
Zona Industrial de Cantanhede 1, 3060-197 Cantanhede

STAND 3 | VORWERK PREMIUM

Comércio de Produtos e Serviços "Bimby"
natacha.carvalho@vorwerk.pt
R. Quinta do Paizinho, 8, Edifício Y, 1º H, 2790-143 Carnaxide

STAND 4 | UNIVERSALSAFE – SERVIÇOS AMBIENTAIS

Controlo de Pragas "PestSafe"
jorge.vaz@pestsafe.pt
Urbanização do Gorgulão II, Lote 6, Loja Q, R/Ch Direito, 3020-199 Coimbra

STAND 5 | SMILE UP

Clínicas Dentárias
lara.fresco@smileup.pt
Av. Sidónio Pais, 379, 2º Andar, 4100-468 Porto

STAND 6 | PERFILANA – PERFIS DECORATIVOS

Materiais de Alumínio
paula.alegre@gmail.com
R. Poeta Cavadôr, 217, Moita, 3780-476 Anadia

STAND 7 | JORNAL DA BAIRRADA

Comunicação Social
jb@jb.pt
Pct. Dr. Alberto Tavares de Castro, Urb. O Adro, Bl. 5, 25, 3770-205 O. do Bairro

STAND 8 | ZNIDEARTECH

Informática, Organização e Decoração de Eventos
geral@znideartech.pt
R. Foral, 121, 1º Andar Esquerdo, 3770-218 Oliveira do Bairro

STAND 9 | REGIVOZ – EMPRESA DE COMUNICAÇÃO SOCIAL

Comunicação Social "Campeão das Províncias"
jornalop.adelaidepinto@gmail.com
R. Adriano Lucas, 216, Armazém D, 3020-430 Eiras

STAND 10 | JORNAL BOA NOVA

Comunicação Social
comercial@jornalboanova.pt
R. Bombeiros Voluntários, 330, 3060-133 Cantanhede

STAND 11 | CRC – CENTRO DE RECUPERAÇÃO DE CANTANHEDE

Fisioterapia e Osteopatia "Clizone"
multimedia@clizone.pt
Av. Comandante Xavier Gomes Gama, 3B, R/Ch, 3060-209 Cantanhede

STAND 13 | CUREL – INDÚSTRIA DE CUTELARIAS LUSITANA

Fabrico de Cutelarias
cutelarias@curel.pt
Zona Industrial, 26, 2500-773 Santa Catarina CLD

STAND 14, 15 E 16 | VEDI SOCKS

Fabrico de Meias e Similares de Malha
yedisocks@gmail.com
R. Pereira Reis, 50, 1º Esq., 4200-445 Porto

STAND 17 | CHIPLAND – SERVIÇOS INFORMÁTICOS

Comércio e Reparação de Equipamento Informático
info@chipland.pt
R. Dr. Manuel Santos Silva, 164, Loja A, 3060-715 Tocha

STAND 18 A | JOAQUIM MANUEL ZAMBUJO PIMENTA

Arte em Pele
jpimenta8@gmail.com
R. Zeca Afonso, 16, Nossa Senhora de Machede, 7005-692 Évora

STAND 19 A | MARIA MADALENA DE CASTRO

Arte "PerpetueArt"
madugomes18@gmail.com
R. Andorinhas, 386, 4800-198 Gondomar-Guimarães

STAND 19 B E 20 | JOSUÉ BARBOSA

Vestuário e Acessórios "Nós Nauticos"
nos-nauticos@hotmail.com
R. Devesa, 71, 4755-417 Pousa-Barcelos

STAND 21, 22, 23 E 24 | JULY'S CLOSET

Calçado, Malas e Acessórios
jucorreia809@gmail.com
R. General Humberto Delgado, 410, Loja 5, 3030-327 Coimbra

STAND 25 A | JÚLIO OLIVEIRA

Peles, Carteiras, Malas e Vestuário
juliooliveira@gmail.com
R. Fernão Magalhães, 443, 4435-246 Rio Tinto

STAND 25 B | FERNANDO ANDRÉ

Venda de Cabazes e Produtos Tradicionais Portugueses "BYSabores"
info@bysabores.pt
R. Quinta das Cunhas, 125, 3045-515 Ameal

STAND 26 | UNICRE

Instituições Financeiras "Unibanco"
luizsoto@hotmail.com
R. General Firmino Miguel, 6-B, Piso -1, 1600-300 Lisboa

STAND 27 E 28 | VIA SOLAR – ENERGIA SOLAR E AQUECIMENTOS

Energia Solar e Aquecimentos
solargus@sapo.pt
Zona Industrial da Relvinha, 3300-416 Sarzedo

STAND 29 | CAPACHEAP

Personalização de Objetos
capacheap@gmail.com
R. Val, 50, Amor, 2400-759 Leiria

STAND 30 | SOJORMÉDIA BEIRAS

Comunicação Social "Jornal As Beiras"
publicidade@asbeiras.pt
Edifício AT Business Center, Manga de Granja, 3060-071 Ançã

STAND 31 | FORYOU STORE

Personalizações, Bijuteria, Acessórios, Roupas, Pulseiras Permanentes
foryoupersonaliza.2017@gmail.com
R. Nataria, 135, 4250-347 Porto

STAND 32 | CLIFEBRES

Clínica Médica e Dentária
clifebres@hotmail.com
Pç. Florindo José Frota, 16, 3060-318 Febras

STAND 33, 34, 35 E 36 | JSL- JOSÉ SILVA E LELA

Mobiliário
brunomatos_jsl@hotmail.com
Av. Portas, 73, 4595-257 Paços de Ferreira

STAND 37 E 39 | INSTITUTO POLITÉCNICO DE COIMBRA

Ensino Superior
ipc@ipc.pt
R. Misericórdia, Lagar dos Cortiços, S. Martinho do Bispo, 3045-093 Coimbra

STAND 38 E 40 | WHITETWO MEDIAÇÃO IMOBILIÁRIA

Mediação Imobiliária "Remax"
cmg.silva@remax.pt
R. Padre Estevão Cabral, 22, 3000-316 Coimbra

STAND 41 E 42 | MGF – MATERIAL ORTOPÉDICO

Material Ortopédico "Magnific International"
geral@magnific.pt
R. Bombeiros, 335, R/Ch Frente, 4730-752 Vila Verde

STAND 43 A | JORGE ARAÚJO

Demonstração de Produtos Vários
jaraujopardal@gmail.com
R. Estrada, 302, Eixes, 5370-642 Mirandela

STAND 43 B | ANA MACÁRIO

Venda de Bonecos e Artigos Colecionáveis em Impressão 3D "3D Playground"
3d.playground.pt@gmail.com
R. Costa, 15, 3025-590 Coimbra

STAND 44 | ENJOYVAPER

Cigarros Eletrónicos / CBD
geral@enjoyvaper.pt
Largo da Feira, 93, 3070-353 Mira

STAND 45 A | REGIVE – COMÉRCIO E SERVIÇOS

Caixas Mistério
regive@regive.pt
Urb. Lagoa Park, Zona Industrial, Pavilhão F/I, 2560-177 Ponte do Rol

STAND 45 B | HERBALIFE INTERNATIONAL

Bem-Estar e Nutrição
joelcom_o@hotmail.com
Oeiras Lagoas Park, Edifício 8, 1º Piso, 2740-268 Porto Salvo

STAND 46 | FLÁVIA ANJOS PEREIRA

Embalagens "Tupperware"
flaviareginapereira0@gmail.com
R. Estrada Real, 29, 3350-213 Vila Nova de Poiares

STAND 47 E 48 | MARIA AUSENDA VENTURA DA SILVA VIEIRA

Móveis, Sofás, Decoração "Móveis Aníbal"
geral@moveisanibal.com
R. Central Norte, 24 A, 3060-766 Vilamar

STAND 49 | EMOTIONS D'ORIENT

Artesanato, Especiarias, Ervanária, Óleos, Cosméticos e Perfumes
emotion.orient@hotmail.com
1359, Askejour Lot Maatalah, 40000 Marrakech, Marrocos

STAND 50 | FUNDAÇÃO BISSAYA BARRETO

Instituições de Solidariedade Social "Portugal dos Pequenos"
faustomoreira@fbb.pt
Rossio de Santa Clara, 3040-256 Coimbra

STAND 51 | J. CORDEIRO JUNIOR

Câmaras Vigilância, Alarmes, Fechaduras Eletrônicas, Sistema Contra Incêndio
carlos.pinto@jcordeirojunior.pt
R. Dr. José Farinha Fernandes Portela, 40, 3100-394 Pombal

STAND 52 | QUILOS TRANSPARENTES

Ginásios "XTraining"
xtraining.cantanhede@gmail.com
R. António Lima Fragoso, 150, 3060-216 Cantanhede

STAND 53 | PEREIRA & SANTOS

Grossista
comunicacao@pereira-santos.com
R. Liberdade, 150, Adémia de Baixo, 3025-006 Coimbra

STAND 54 | CRUCIAL OPPORTUNITY

Comercialização de Equipamentos de Higiene e Saúde "Rainbow Leiria"
carina.m@rainbow2you.com
R. Florbela Espanca, 301 A, 2410-498 Pousos- Leiria

STAND 55 | GOLDENERGY – COMERCIALIZADORA DE ENERGIA

Elettricidade e Gás Sustentável
joana.prista@goldenergy.pt
Quinta do Almor, Fraga de Almotelia, Loja 4, R/Ch B, 5000-061 Vila Real

STAND 56 | MOZ'ART – MOZAMBIQUE HANDICRAFT

Arte e Artesanato de Moçambique
geral@mozart.pt
R. Alferes Casimiro Teixeira, 10-B, R/Ch Esq., Sala 1, 6320-350 Sabugal

STAND 57 E 59 | RRMP

Metalomecânica de Alta Produção
nrubeiro@rrmp.eu
Zona Industrial da Tocha, Lote 16, 3060-720 Tocha

STAND 58 | PERALTA & RIOS

Venda de Churrasqueira "Octo"
geral@peraltarioslda.pt
R. Eng.º Paulo Benjamin Cabral, 10, 01.B, 3830-771 Praia da Barra

STAND 60 | JOANINHA – FÁBRICA DE FOGÕES A LENHA

Fogões a Lenha, Salamandras, Grelhadores, Churrasqueiras
helenalmeida@joaninha.com.pt
Parque Industrial de Mundão, Lote 4, 3505-459 Viseu

STAND 61 E 63 | PSS – HOTELARIA E TURISMO

Hotel, Restauração e Espaço para Eventos
direcao@palaciosaosilvestre.com
Largo do Terreiro, 5, 3025-569 São Silvestre

STAND 62 | MASTERBIT

Comercialização de Equipamentos Informáticos, Soluções de Gestão e POS
rui.faria@masterbit.pt
Av. Central/IC2, Edifício Luz III, Fração A, Loja 2, 3850-576 Branca

STAND 64 | INSTITUTO SUPERIOR MIGUEL TORGA

Ensino Superior
geral@ismt.pt
Largo da Cruz de Celas, 1, 3000-132 Coimbra

STAND 65 E 67 | EUROFUTTON – IND. E COM. DE PRODUTOS ORTOPÉDICOS

Indústria de Colchoaria "Fallasleep"
eurofutton@gmail.com
R. D. Pedro V, 505, 4785-306 Trofa

STAND 66 | BINÁRIO IMAGINÁRIO

Comércio de Equipamentos de Aquecimento "Smartfire"
comercial@smartfire.pt
R. Ponte, 3B, Carvalhal de Portela, 3750-583 Valongo do Vouga

STAND 68 | IN IDEIAS & NEGÓCIOS

Mediação Imobiliária "ERA Cantanhede/Mira"
cantanhede@era.pt
Largo Cândido dos Reis, 27, Loja 3, 3060-202 Cantanhede

STAND 69 E 71 | ADEGA COOPERATIVA DE CANTANHEDE, CRL

Produtor e Engarrafador Vinhos, Espumantes, Frisantes, Licorosos e Aguardentes
secretariado.adega@cantanhede.com
R. Eng.º Amaro da Costa, 117, 3060-170 Cantanhede

STAND 70 E 72 | CAIXA DE CRÉDITO AGRÍCOLA MÚTUO DE CANTANHEDE E MIRA, CRL

Instituição de Financeira, sob a forma de Cooperativa Mutualista, Atividade Bancária, Atividade Seguradora, nos ramos Vida e Não Vida, Comercialização de Fundos Mobiliários e Imobiliários
cantanhede@creditoagricola.pt
R. Bombeiros Voluntários de Cantanhede, 6, 3060-163 Cantanhede

STAND 73 | MULTIALARMES II – SISTEMAS DE SEGURANÇA

Comércio e Instalação de Sistemas de Segurança multialarmes@multialarmes.pt
R. Brasil, 30, 3800-009 Aveiro

STAND 74, 90, 187, 188, 189, 190, 191 | CARLOS JOÃO MARGALHO VARANDAS

Gomas, Rebuçados, Doçaria e Utilidades Domésticas
7100-147 Estremoz

STAND 75 | PRESTIGE JÓIAS – MARIA HELENA FERNANDES SANTOS

Jóias
megavestuario@hotmail.com
R. Fontes, 20, Portela, 3140-495 Tentúgal

STAND 76 | SUNSET GLOBAL

Produção Têxtil de Alta Qualidade "PopStore"
se@sunsetglobal.pt
Qt. Estrangeiros, Zona Norte, Pavilhão 65, Rua C, 2665-601 Venda do Pinheiro

STAND 77 E 78 | JANELAS 4 LIFE

Comércio e Instalação de Caixilharia "Finstral"
janelas4life@gmail.com
Quinta das Fontainhas, Lote 38, Loja B, 3510-224 Viseu

STAND 79 A | CLÁUDIO ALEXANDRE RODRIGUES CARDOSO

Bijuteria Aço Inoxidável e Acessórios "Meraki"
cristina.monge@gmail.com
R. Calvário, 13, 3060-415 Murte de

STAND 79 B | VLC

Saúde, Estética, Promoção do Autocuidado
lilianarebello.lr@gmail.com
Largo Cândido dos Reis, 6, R/Ch, Fração M, 3060-202 Cantanhede

STAND 80 | GABRIEL GOMES

Impressão 3D, Filamentos e Formação "Smart3DPT"
geral@smart3d.pt
Anadia, 3780-176 Anadia

STAND 81 E 83 | FUTUROCOL

Colchões, Poltronas, Camas, Almofadas
isabel.moreira@futuocol.com
R. Indústrias, 3298, 4785-626 Trofa

STAND 82 | GSCONSULTHERM

Consultoria e Energias Renováveis "Vaillant"
geral@gsconsultherm.pt
R. Daciano Batista Marques, 245, 2 A F, 4400-617 Vila Nova de Gaia

STAND 84 | AVEILIFT – ELEVADORES

Instalação de Elevadores, Cadeiras Sobe Escadas
geral@aveilift.pt
Estrada S. Bernardo, 71, 3810-175 Aveiro

STAND 85, 86, 87 E 88 | MÓVEIS ARRAIS

Móveis
arsenioarrais@hotmail.com
R. Principal, 404, Gafanha do Areão, 3840-265 Gafanha da Boa Hora

STAND 89 A | FÁBIO ALEXANDRE CABRAL PERFEITO

Acessórios "Crystal Heaven Store"
fabiofeito@hotmail.com
R. António Ferreira de Almeida, 87, S. Paio, 6290-411 Gouveia

STAND 89 B | IPB – INSTITUTO PROFISSIONAL DA BAIRRADA

Ensino Profissional
geral@ipb.edu.pt
R. Principal da Murta, 104, Murta, 3770-216 Oliveira do Bairro

STAND 91 E 92 | MARIBEL CARDOSO

Moda e Artigos Desportivos "Match Sport"
matchsport.pdcj@sapo.pt
R. Marquês de Marialva, 36, 3060-184 Cantanhede

STAND 93 | LA MAISON DU KILIM

Tapetes e Malas de Pele Marroquinos
benzinebabdessamad@gmail.com
R. Milharada, Traseira do Edifício Iberopa, Armazém E, 2745-822 Queluz

STAND 94 E 96 | CAIXIANTUNES

Soluções de Caixilharia em PVC
administracao@caixiantunes.pt
R. Cimo da Inha, L4b, 4540-299 Arouca

STAND 95 | MARIA DA CONCEIÇÃO QUINTINO ALEIXO

Acessórios "Maria Girrassol"
mcq.aleixo@gmail.com
R. José Afonso, 9, 4o Esq., 2720-316 Amadora

STAND 97-100, 101-104, 129-136 | ARMAZÉNS DO CALHABÉ – FRIAS E TELES GONÇALVES

Comércio de Materiais de Construção
marketing@armazensdocalhabe.com
EN 1, 3040-227 Coimbra

STAND 105, 106, 107 E 108 | MUNDO MOLDURAS

Quadros e Telas Pintadas
mundomolduras@sapo.pt
Centro Comercial Rossio, Loja 24, 3060-176 Cantanhede

STAND 109 | ORIFLAME

Makeup Skincare Networkmarketing
brigadaoriflame@gmail.com
Casa da Eira, Pedrinha, 3060-521 Cantanhede

STAND 110 | DIÁRIO DE COIMBRA

Comunicação Social
marta.santos@diariodecoimbra.pt
Pr. Marquês de Marialva, 2-1o Sala 3030-133 Cantanhede

STAND 111 | MIRANDA RC

Radiomodelismo, Modelismo, Brinquedos e Merchanding "Entretem"
geral@entrettem.pt
Centro Comercial da Portela, Piso1, Loja 48, 2685-223 Portela LRS



STAND 112 | TOPLEADER

Saúde e Beleza "LR Health & Beauty"
olgacmcarvalho@gmail.com
Urbanização Bela Vista, Lote 5, Loja, 3030-243 Coimbra

STAND 113 | ORALMED

Medicina Dentária
catia.alves@oralmed.pt
R. Tomás da Fonseca, Torre G, 6o A, 1600-209 Lisboa

STAND 114 | HÁBIL CAPÍTULO – CONSTRUÇÕES E REMODELAÇÕES Construção Civil

geral.habilcapitulo@gmail.com
R. Dr. Silva Pereira, 13, 3060-503 Pocariça

STAND 115 | THE QUANT

Arquitetura, Construção Civil, Projetos de Investimento
henrique@thequant.pt
R. Fonte, 17, Póvoa do Bispo, 3060-471 Ourenã

STAND 116 | BRUNO ARTUR ANDRE HOUDAYER

Renovação de Casas
financeiro@technitot.pt
R. Joaquim Dias Rocha, 13, 4470-211 Maia

STAND 117 | ADELO- ASS. DE DES. LOCAL DA BAIRRADA E MONDEGO

Associações de Desenvolvimento Local
geral@adelo.pt
R. António Lima Fragoso, 22, 3060-216 Cantanhede

STAND 118 | ASSOCIAÇÃO HUMANITÁRIA DOS BOMBEIROS VOLUNTÁRIOS DE CANTANHEDE

Associações Humanitárias
geral@bvc.pt
R. Bombeiros Voluntários, 3060-216 Cantanhede

STAND 119 | AEC – ASSOCIAÇÃO EMPRESARIAL DE CANTANHEDE Associações

Empresariais
geral@aec.pt
Praceta António Sérgio, 9 A, 3060-134 Cantanhede

STAND 120 | MAHLE – FABRICO DE ANÉIS DE PISTÃO

Fabrico de Anéis de Pistão
info@pt.mahle.com
Núcleo Industrial de Murte de, 3060-372 Murte de

STAND 121 E 122 | MARIA FERNANDA GUIMARÃES PINTO DA COSTA Têxteis Lar

"Dikasa"
carloscorreiachr@gmail.com
R. Dr. Aurélio Teixeira de Sousa, 123, 4650-312 Rande

STAND 123 E 124 | FOGÕES DUQUE

Trabalhos em Pedra Natural e Aquecimento a Lenha e Pellets
fogoesduque@hotmail.com
R. Chão Novo, 420, Cadima, 3060-115 Zambujal

STAND 125 E 126 B | DIMENSÃO DO PENSAMENTO FARDAMENTO

Fardas e Uniformes "DP Uniformes"
dimensao.pensamento@gmail.com
Travessa Dr. Mário Sacramento, 47, 3810-107 Aveiro

STAND 126 A | BIOMÉDIS

Camas Elevatórias Elétricas, Almofadas 100% Ortopédicas, Colchões Acamados
descansoeconforto@gmail.com
R. Fontainhas, 14, 4705-174 Braga

STAND 127 | SL 7 – MODA INFANTIL

Moda Infantil
sl7anadia@gmail.com
R. Júlio Maia, 10, 3780-233 Anadia

STAND 128 | CBCOSMETICA

Cosmética
geral@cbcsmetico.com
Urbanização Quinta da Vista Alegre, Bloco 16 A, 1C, 5100-203 Lamego

STAND 137 E 139 | SANTOS & FERNANDES – ARMAZÉM DE UTILIDADES PORLAR

Mobiliário, Eletrodomésticos e Artigos de Decoração
marketing@santosefernandes.pt
R. Liberdade, 21, Algar, 3040-656 Coimbra

STAND 138 | ALIP – ASS. INTERPROFISSIONAL DO LEITE E LATICÍNIOS

Leite e Laticínios
susana.teixeira@alip.pt
R. Agreu, 302, 4620-471 Ordem Lousada

STAND 140 | DVD GROUP – MARKETING & DESIGN

Clínica Dentária "HeyDoc"
barbara.leite.promocoes@gmail.com
R. D. Afonso Henriques, 24, 3700-027 São João da Madeira

STAND 141 E 144 | GOMES & BRANCO

Comércio de Máquinas e Ferramentas
andre@gomesbranco.pt
R. Estação, 67, Lameda, 3060-211 Cantanhede

STAND 145 A | ORIVARZEA

Produção de Arroz "Bom Sucesso"
filipe.ventura@orivarzea.pt
Lagoa das Donzelas, 2120-204 Salvaterra de Magos

STAND 145 B | ANIMATM EXPERIENCE

Animação Turística e Fotografia
geral@animaexperience.pt
R. Pedro Álvares Cabral, CP 22, 7900-112 Aldeia do Ronquenho

STAND 146 | MUNICÍPIO DE MÊDA

Municípios
geral@cm-meda.pt
Largo do Município, 6430-197 Mêda

STAND 147 | NOTÍCIAS DE COIMBRA

Comunicação Social
pub@noticiasdecoimbra.pt
Av. Fernão de Magalhães, 3000-098 Coimbra

STAND 148 | SOLAR WORKS PORTUGAL

Soluções Energéticas Descarborizadas
diana.figueiredo@prosolia.com
R. Areias, 24, Sala 13, 2o Andar, 3025-137 Coimbra

STAND 149 A 152 | DECORMAR

Mármore, Granitos, Compactos Quartz, Lareiras, Recup. Calor, Salamandras
geral@decormar.pt
R. Fé, 46, Matos, 3090-766 Marinha das Ondas

STAND 153 A 156 | RACESPEC MOTOS

Motos, ATV s e SSV s
info@racespec.pt
Zona Industrial Norte, Marco da Raposa, 3750-753 Travassô – Águeda

STAND 157 | PERFEITURA MUNICIPAL DE CANTANHEDE

Municípios
prefeitura@cantanhede.ma.gov.br
Pç. Paulo Rodrigues, 01 – Centro, 65.465-000 Maranhão, Brasil

STAND 158 | MAIRIE D ALFORTVILLE

Municípios
courrier@mairie-alfortville.fr
Place François Mitterrand, BP 75 94142 Alfortville, França

STAND 159 E 160 | BILHARES CARRINHO SOCARESE

Bilhares "Carrinho"
comercial@bilhares-carrinho.com
R. Passal, 121, 3780-351 Avelãs de Caminho

STAND 161 A 164 | MARIFLORES- FLORICULTURA E AGRICULTURA Floricultura

e Agricultura
Quinta Azaleas, Casal de São Tomé, 3070-042 Mira

STAND 165 E 167 | METALVIÁVEL

Amostras de Escadas, Guarda-Corpos
metalviavel@sapo.pt
EN 230, Raso de Travassô, Travassô, 3750-753 Águeda

STAND 166 | BEATRIZ DINIS

Slow Fashion "BD Brand"
beatrizfpdinis@gmail.com
R. Dr. Mário Nunes, Lote18.1, 4 3E, 3030-404 Coimbra

STAND 168 | ASAE – AUT. DE SEGURANÇA ALIMENTAR E ECONÓMICA

Instituições
direcao@asae.pt
R. Rodrigo da Fonseca, 73, 1269-274 Lisboa

STAND 169 E 170 | RISCASOBERBAS MOBILIARIO

Mobiliário, Decoração e Iluminação
riscasoberbas@sapo.pt
Travessa Sá Carneiro, 248, 4580-630 Paredes

STAND 171 E 172 | ALBUQUERQUE & LIMA

Medicina e Arte
mamede.albuquerque@gmail.com
R. Gil Vicente, 84 A, 3000-202 Coimbra

STAND 173 E 174 | HIEME – HIGIENE E SEGURANÇA

Serviços e Venda de Equipamentos de Proteção
susanalavoura@hieme.pt
R. Padre Américo, Edifício Marialva, R/Ch, Fração G, 3780-236 Anadia

STAND 175 | MUNICÍPIO DE RIO MAIOR

Municípios
geral@cm-riomaior.pt
Pç. República, 2040-320 Rio Maior

STAND 176 | ACQUAGOLD

Comércio e Instalação de Artigos de Wellness
geral@acquagold.pt
R. Pires de Campos, Edifício Acquagold, 2430-785 Vieira de Leiria

STAND 177 | CIMRC – COM. INTERMUNICIPAL DA REGIÃO DE COIMBRA

Comunidade Intermunicipal
geral@cim-regiaoodecoimbra.pt
R. Brasil, 131, 3030-125 Coimbra

STAND 178 | CATARINA PIRES

Uniformes
daniel.pires@catarinapires.com
Zona Industrial do Paraíso, Lote 1, Fração B, 3780-524 Sangalhos





ÁREA LIVRE

LACTOGAL — PRODUTOS ALIMENTARES Produtos Alimentares
www.lactogal.pt
R. Campo Alegre, 830, 4o, 4150-171 Porto

ARTESANATO DO CONCELHO

ALBERTO JESUS | APISBIO
ALEXANDRA DIQUE | GAIATA – ALEXANDRA DIQUE
ANA CALISTO | EMPÓRIO DOS CALPAL
ANA MESQUITA | MANTAS & COMPANHIA
ANTÓNIO LAMEIRO | ANTÓNIO LAMEIRO
PEDRO SILVA | PEDRO SILVA
ANDREIA MATOS | COTTONET ATELIER
BRANCA GONÇALVES | BRANCA'S
CARLA GOMES | CARLA GOMES
CÁTIA PARREIRAL | C'ART
CELINA BATISTA | MARAFADA
CRISTINA NOGUEIRA | CRISTINA NOGUEIRA
GRAÇA MENDES | CANTINHO DAS SUCULENTAS
HERMÍNIA CABRITA/ANDREIA CABRITA | HERMÍNIA & ANDREIA CABRITA
FERNANDO MARQUES | CRIAÇÕES ARTESANAIS
LICÍNIO OLIVEIRA | LICÍNIO OLIVEIRA
LUIS BARDOTE | LUIS BARDOTE
DULCENIA MATOS | MIMO D'LINHA
MARIA DA LUZ PIMENTA | MARIA DA LUZ PIMENTA
MARIBEL LARANJEIRO/CARINA SANTOS | MARIBEL LARANJEIRO & CARINA SANTOS
MÁRIO BRIOSA | MÁRIO BRIOSA
PAULA CORDINHÃ | PAULA CORDINHÃ
PEDRO PEREIRA LEUSCHNER (SETOR 1) | TERRA DE OURO – APICULTURA
PEDRO LEITÃO | PEDRO LEITÃO
REGINA GESTEIRO DE OLIVEIRA | REGINA OLIVEIRA
RUI ALONSO ALVES | RUI ALONSO ALVES
SOFIA SIMÕES | VÊNUS BOUTIQUE
PAULA SOUSA | SONHOS DE FADA – PAULA SOUSA
PAULO NANTES/SUSANA EUGÉNIA | PAULONANTES & SUSY
ULISSES TEIXEIRA/ANA DIAS | ULISSES TEIXEIRA
JOEL PINTO MOSCA/FERNANDA PINTO | JOEL MOSCA E FERNANDA PINTO
LUIS PAULO STRACCIONI | LUIS PAULO STRACCIONI
MARIA BITA/LEONOR BITA | TENDU & DEDAL E COSTURA
NEUSA PEREIRA/ANA CARINA MARTINS RODRIGUES | NEUSA PERERIA & ANTIUS
RELU RUSU | RELU RUSU
AURÉLIA LUIZ/ADELAIDE LUÍS | AURÉLIA & ADELAIDE LUIS
DANIELA SEQUEIRA, ANA RAQUEL LEITÃO & DANY PROTÁSIO | IMAGIN'ART
HORÁCIO TOMÁS FERNANDES | HORÁCIO FERNANDES
MARTA CONCEIÇÃO/MAFALDA TEIXEIRA | SOFIKAS & JEMART
VITOR COUCEIRO | VITOR COUCEIRO
FÁTIMA REIS | MARIAR
CÉLIA OLIVEIRA | CARACOLINHA
ARMÉNIA CARLOS | ARLUSCA
BÁRBARA BORGES | ARTES ÚNICAS B. BORGES
SANDRA MORAIS | SANDRA MORAIS
SAMUEL MACHADO | SAMUEL MACHADO
CARINA CADIMA | COLAR DE ÂMBAR & BOHEM SOUL
MARIA ISOLETE DA CRUZ OLIVEIRA PEREIRA | MARIA ISOLETE PEREIRA
SARA BRANCO /MARIA DA NATIVIDADE GONÇALVES | SARA BRANCO & NATIVIDADE GONÇALVES
IOLANDA NOBRE/ANA CRISTINA COSTA | VELAS IN & MALHINHAS DA CRIS
NÉLIA BATISTA | PONTO E MEIO

STAND 179 E 180 | JOANA RITA MENDES DUARTE

Decorações "M&S Decorações Coimbra"
mendes.duarte@hotmail.com
R. Sanches da Gama, 10-1, 3030-021 Coimbra

STAND 181, 182 E 183 | MARYLSON

Chapéus, Bonés, Malas em Pele, Carteiras, Mochilas, Art. Disney
marciofilipe1015@gmail.com
R. D. Antônio Ferreira Gomes, 483, 4510-698 Gondomar

STAND 184 E 185 | THINKING AHEAD

Tecnologias de Informação "Tautau"
geral@tautau.pt
R. Principal, 173, 3070-072 Mira

STAND 186 | ANA RITA FERNANDES DE SOUSA GONÇALVES

Moda e Acessórios "Acaso by Rita"
acasobyrita@gmail.com
R. Adelino de Melo, Lote 1, 2o Direito, 3050-353 Mealhada

STAND 192 | RECEITA TRANSPARENTE

Produtos de Limpeza "Pedra Branca"
pedrabrancaoriginal@gmail.com
R. Principal, 13, 2605-012 Belas

STAND 193 E 194 | SMILE

Mochilas Escolares, Gift de Criança e Malas de Senhora sofiajanic@gmail.com
R. Óscar M. Silva, Bloco A, R/Ch, Loja D, 3070-330 Mira

STAND 195, 196, 197 E 198 | FERNANDO AMARO RIO DEUS VIEIRA

Calçado "Kompensa"
fernandokompensa@gmail.com
R. Pescadores, 49, 3070-726 Praia de Mira

STAND 199 | ASSOCIAÇÃO ACADÉMICA DE COIMBRA O.A.F.

Desporto
jmpereirabelo@gmail.com
EN 111-1, Campos do Bolão, 3025-300 Coimbra

STAND 200 A | MANUELA CALDEIRA

Testes Intolerância Alimentar "Balcão Saúde"
intolerancia.alimentar@balcaosaude.com
R. 10 de Abril 1933, Lt. 4, Ed. Navegador, 2oB, Qt. Arcos, 8365-186 Armação de Pêra

STAND 200 B | RÁDIO BEIRA LITORAL

Comunicação Social
geral@beiralitoralfm.com
Edifício da Casa do Povo, 3140-022 Arazede

STAND 201 E 202 | FERNANDO PIRES SEMEDO – INDÚSTRIAS

Caixilharias em PVC "FPS Indústrias"
geralfps@gmail.com
R. Corgo, 14, 3060-453 Ourenã

STAND 203 E 204 | LILIANA TERESA SANTOS ARAUJO

Vestuário em Pele e Artigos de Pele "Peles J Moura" pelesj.moura@hotmail.com
R. Facho, 162, 4485-717 Vila Chã

STAND 205 A | JOSÉ MANUEL MARTINS SOARES

Merchandising "MerchMarket.pt"
merchmarketpt@gmail.com
R. António Correia, 10-5 A, 2825-291 Costa da Caparica

STAND 205 B | EXTABU

Produtos de Cânhamos de Saúde e Bem-Estar
joao.fragoso@tabucbd.com
EN 116, 90 A, 2640-578 Mafra

STAND 206 | REGINA PIRES

Bijuteria "QStyle"
reginateresapires@gmail.com
R. Marginal do Mondego, 42, Torres do Mondego, 3030-350 Coimbra

STAND 207 | RAFAEL MARTINS CARDOSO

Isolamento de Casas "Aislamientos de Casas" aislamientosdecasas@gmail.com
Calle Felipe IV, 1 Escalera 2 1oD, 26540 Alfaro (La Rioja), Espanha

STAND 208 | CMSM – CENTRO MÉDICO SÃO MATEUS

Prestação de Serviços Médicos
contabilidade@cmsm.pt
R. Palácio da Justiça, R/Ch, 3060-208 Cantanhede

STAND 209 | SOLAR TÉCNICA – SOLUÇÕES ENERGÉTICAS

Energia Solar e Soluções de Aquecimentos de Águas diogoferreira@solartecnica.pt
R. Fernando de Almeida Rocha, 4, Buarcos, 3080-453 Figueira da Foz

STAND 210 | REGINA ALMEIDA

Exposição e Venda de Artesanato "Reginarte"
regina65ra@hotmail.com
R. Escola, 14, Fermontelos, 3660-113 São Pedro do Sul

STAND 211 | CARLOS ALBERTO PASCOAL PELIXO

Produção de Poncha da Madeira "Loja da Poncha"
lojadaponcha@gmail.com
R. Erra, 14, R/Ch Direito, 2100-057 Coruche



Mais qualidade na sua vida!

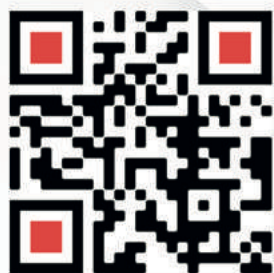

Mário Miranda de Almeida, S.A.

WWW.orima.pt

facebook.com/orima.pt

DESDE 1970
A CRESCER
CONSIGO!

SETOR AUTOMÓVEL

Comércio Automóvel
geral@automondego.pt
R. Casa Meada, 12, 3040-584 Antanhol

Comércio Automóvel
rmarques@litocar.pt
Quinta da Boavista, Cernache, 3044-521 Coimbra

Comércio Automóvel
geral@febauto.pt
R. Conselheiro Costa Soares, 54, 3060-318 Febres

Comércio de Equipamentos – Limpeza Urbana e Industrial dlopes@certoma.pt
Zona Industrial Viadores, 36, 3050-481 Mealhada

Comércio e Reparação Automóvel
cristina.cunha@auto-industrial.pt
Av. Fernão de Magalhães, 333, 3000-176 Coimbra

Comércio Automóvel
 catarina.mota@amconfraria.com
 R. Camponeses, Zona Industrial, Vale Sepal, 2415-444 Leiria

Reparação e Comércio de Veículos Automóveis
altino@garagemestrela.pt
EN 234/1 / km 4. 3060-213 Cantanhede

Venda e Reparação de Motos
quimdemala@sapo.pt
R. Fonte, 23, 3050-182 Mala

Veículos Novos e Usados
geral@ferreiramoraes.pt
R. Adriano Lucas, 3020-430 Coimbra

Carros Usados
automacedo1@sapo.pt
Zona Industrial do Canedo, 3050-481 Mealhada

Comércio Automóvel "GesMo - Ford, XPENG, Dongfeng, Voyah"
marketing@gesmo.pt
Ponte de Eiras, s/n. 3020-324 Coimbra

Automóveis e Autocaravanas
bruno.marques@111sport.pt
Armazém 19, Sargento-Mor, 3020-832 Coimbra

Comércio Automóvel "Mercedes-Benz e Smart"
ivo.monteiro@sodicentro.pt
R. Manuel de Almeida e Sousa, 297, 3025-046 Coimbra

SETOR AGRÍCOLA

Comércio de Máquinas Agrícolas e Industriais
geral@blimede.pt
R. Namorados, 46, 3060-167 Cantanhede

Venda e Assistência de Máquinas Agrícolas
sargaco_cruz@hotmail.com
R. Principal, 312, Noqueiras, 3060-105 Cadima

Comercialização de Quadriciclos
 geral@la-motocos.com / husquvarna@la-motos.com
 R. Mário Augusto de Carvalho, 21. 3200-037 Ponte Velha

Comércio e Reparação Equipamentos Agrícolas
acostafilhoslda@gmail.com
EN1 / IC2, Km 219, Alagôas, Malaposta, 3780-318 Anadia

Comércio por Grosso de Outras Máquinas e Equipamentos
geral@sitarcol.pt
Zona Industrial, Arruamento D, Lote 39, 3850-184 Albergaria-a-Velha

Comércio e Reparação de Equipamentos Agrícolas filipa.inacio@jinaciolda.pt
R. Liberdade, s/n. 2550-538 Vermelha

Comércio e Reparação de Máquinas Agrícolas
geral@tractogricola.pt
EN 111, 3, 3025-563 S. Silvestre

Reparação e Comercialização de Máquinas Agrícolas Industriais
 emmanuel@garagemestrela.pt
 Póvoa da Lomba, 3060-213 Cantanhede

Comércio e Reparação de Máquinas Agrícolas e Florestais "New Holland"
 geral@silvagriauto.com
 R. Principal da Zona Industrial da Sertã, 30. 6100-711 Sertã

Comércio e Reparação de Equipamentos Agrícolas carla.vilela@novapercampo.pt
R. Nossa Senhora do Pranto, 90, 3140-304 Pereira

Comércio de Automóveis Sem Carta
vanessagomes@motoacessorios.com
Av. 9 de Julho, 254, 4760-102 Vila Nova de Famalicão

Artigos para Animais
geral@saidacasca.com
R. Bidoeira, 404, Barracão, 2420-195 Leiria

Comércio de Viaturas e Materiais de Campismo
marta@cascatacamping.pt
R. Campo Tiro, s/n, 3040-573 Antanhol

Máquinas Agrícolas
condeixamaquinas@gmail.com
EN 1, Várzea de Condeixa, s/n, 3150-123 Condeixa-a-Nova

Concessionário de Motas "KeeWay"
covoemotor@gmail.com
R. Manoel Francisco Miraldo, 231, 3060-284 Covões

Comércio de Equipamentos Jardim, Agrícola e Floresta marketing@tijardim.pt
Zona Industrial do Mamodeiro, Lote 18, 3810-783 Aveiro

Fornos a Lenha, Churrasqueiras, Fogões
renatofigueiras@gmail.com
Av. Central da Portela, 167, 4585-378 Rebordosa

Confeção e Venda de Produtos da Ilha da Madeira rei_bolodocaco@hotmail.com
Beco da Alegria, 1, Sítio Entre Águas, 9200-037 Canical

Poncha "O Pau da Poncha"
sibiacristina@gmail.com
R. Vitória, 17, Vale de Milhaços, 2855-433 Corroios

Gestão Florestal, Área Industrial (Celulose), Com. de Madeiras e Biomassa
diogo.alves@altri.pt
Quinta do Furadouro, s/n, 2510-582 Olio Marinho

Municípios
gmaa@cm-cantanhede.pt
Praça Marquês de Marialva, 3060-133 Cantanhede

Organização Florestal
geral@ofatlantis.org
R. Chão do Conde, Quinta da Boavista, 3060-852 Cantanhede

Associações Sem Fins Lucrativos "Centro PINUS" pedroteixeira@centropinus.org
Estrada 23 de Fevereiro, 372, 4905-261 Deocriste VCT

Indústrias de Base Florestal "Biond – Forest Fibers from Portugal" biond@biond.pt
R. Marquês de São da Bandeira, 74, 2o, 1069-076 Lisboa

Organizações
cna@cna.pt
R. Brasil, 155, 3030-175 Coimbra

Cooperativas Agrícolas
cantagrico@clix.pt
Quinta da Boavista, 3060-120 Cantanhede

Cooperativas Agrícolas
geral@cooptocha.pt
R. Manuel Rodrigues Romão, 170, 3060-719 Tocha



ARTESANATO NACIONAL

STAND 501, 502, 503 E 504 | M^o FERNANDA GUIMARÃES PINTO DA COSTA

Têxteis Lar "Dikasa"
carloscorreiachr@gmail.com
R. Dr. Aurélio Teixeira de Sousa, 123, 4650-312 Felgueiras

STAND 505 E 506 | MGA – COMÉRCIO DE VESTUÁRIO

Comércio de Vestuário "MGAShop"
mga.geral@sapo.pt
R. S. Cristóvão, 89, 4750-739 Tamel (S. Veríssimo)

STAND 507, 508 E 509 | ILÍDIO MOTA OLIVEIRA

Vestuário "Meias & Meias"
meias_meias@sapo.pt
R. São Miguel, 130, 4620-645 Lousada

STAND 510 | MARCOS PAULO DA SILVA MOREIRA

Artesanato Comercial
marcos_paulo_moreira@hotmail.com
R. Gândara, 48, R/Ch Esq. Frente, 4430-421 Vilar de Andorinho

STAND 511 E 512 | SEGMENTO PÚRPURA

Comercio Vestuário e Calçado "Skors"
segmentopurpura@gmail.com
Pç. Município, Fração A, 3780-215 Anadia

STAND 513, 514 E 515 | FREDERICO ANDRÉ RIBEIRO DA SILVA

Vestuário "Vício Collection"
j.silva.vicio@hotmail.com
R. Pêro de Alenquer, 5 a 13, 4435-776 Baguim do Monte

STAND 516 E 517 | PAULO MIGUEL RODRIGUES DA SILVA

Pedras Naturais, Aço Bijuteria, Lembranças e Roupas "Mistical"
paulo.silva.miguel@gmail.com
R. Cruzeiro, 3, 3780-583 Vilarinho do Bairro

STAND 518 E 519 | ANA RITA DIAS BERNARDINO

Bijuteria Artesanal "Tolices"
anaritatdbernardino@hotmail.com
R. Teodoro Luís, 11, 2065-150 Alcoentre

STAND 520 E 521 | ETERNAL JEWELLERY

Joias
geral.eternal@gmail.com
R. D. Elsa Sotto Mayor, Ed. Nova Conímbriga, Lj. 13, 3150-133 Condeixa-a-Nova

STAND 522 | PONTOS NOS IS

Roupa de Homem e Mulher "Resina"
resinastreet@hotmail.com
R. Dom Francisco de Noronha, 11, 10 C, 2825-326 Costa de Caparica

STAND 523 | FOURZEN – CABEL. TERAPIAS ESTÉTICA E TATUAGENS

Tatuagens, Piercings
silvia.ecs@gmail.com
Pç. António Castanheira Neves, 10 A, 3420-307 Tábua

STAND 524 | JORGE MANUEL MARTINS FERNANDES

Joalheria e Bij. Artes. em Aço, Couro, Pedras Nat. e Semiprec. "Feitos de Arte"
feitosdearte@gmail.com
R. Dr. Alberto Tavares Castro, 32, 2o Esq, 3770-205 Oliveira do Bairro

STAND 525 E 526 | PURA ALTERNATIVA – COMERCIO DE VESTUÁRIO

Vestuário "Skulk"
geral@skulk.pt
R. Agra, 199, 4750-726 Tamel (S. Veríssimo)

STAND 527 E 528 | FREDERICO JOSÉ OLIVEIRA GONÇALVES

Tecnologia e Assistência Técnica "InTecc"
fredericogoncalves@intec.net
Av. Dr. Fernando Aroso, 4450-662 Matosinhos

STAND 529 E 530 | CS – ACESSÓRIOS

Acessórios
carla_paula73@hotmail.com
R. Carvalhos, 12, Areeiro, Palhaça, 3770-352 Aveiro

STAND 531 E 532 | SUSANA RAQUEL QUEIRÓS PEREIRA

Bordados, Pintura, Bijuteria em MDF "Desígnio das Artes"
susanarqp@gmail.com
R. Olival, 17, 2565-540 Monte Redondo TVD

STAND 533 E 534 | BRINCAFLOR

Centro de Jardinagem
brincaflor@outlook.com
R. Principal, 13, 3050-102 Barcouço

STAND 535 | LUÍS MANUEL ÂNGELO

Decoração Retro e Vintage "Decovintage"
luismpangelo@sapo.pt
R. Pedro Álvares Cabral, 85, s/c 4, 3030-069 Coimbra

STAND 538, 539, 540 E 541 | MAQUITUDO

Máquinas e Ferramentas
geral@maquitudo.com
R. Principal, 83, Castanheiro, Apartado 90, 3080-801 Figueira da Foz

STAND 542 E 543 | MANUEL OLIVEIRA SANTOS

Comércio de Animais, Acessórios e Rações "Zoo Marialva"
zoomarialva@hotmail.com
R. Marquês de Pombal, 82, 3060-185 Cantanhede

STAND 544 E 545 | ADÉLIA CARVALHO

Joias "De Carvalho Joalheiros"
decarvalhojoalheiros@gmail.com
R. Fonte Fundeira, 8, 3660-113 São Pedro do Sul

ARTESANATO INTERNACIONAL

STAND 551 | BRANCA MARIA MARTINS PEREIRA

Mãe de Santo, Consultas Búzios e Tarot, Venda Produtos Esotéricos
branca.pereira@outlook.com
R. Noruega, 186, Bairro da Cruz Vermelha, 2645-288 Alcabideche

STAND 552 | ADIOUMA SENE

Artesanato Africano
familiasene2019@gmail.com
Av. Gil Eanes, 3, 6o A, 2635-003 Rio de Mouro

STAND 553 | OSCAR RODRIGO TABANGO MALDONADO

Venda de Artesanato, Bijuteria, Vestuário
huaya3@hotmail.com
R. Paio Peres Correia, Urb. do Brejo, Lote 1, 1o Esq., 2135-230 Samora Correia

STAND 556 | BLANCA VINUEZA

Vestuário, Bijuterias
blancavinuezat@gmail.com
R. Fernando Pessoa, 130, R/Ch, Viv. Manita, 2785-693 S. Domingos de Rana

STAND 557 | MARCO ANTÔNIO TABANGO MALDONADO

Venda de Artesanato, Bijuteria, Vestuário
lunainka@hotmail.com
R. Paio Peres Correia, Urb. do Brejo, Lote 1, 1o Esq., 2135-230 Samora Correia

ÁREA LIVRE 1

STAND 601 E 602 | AZENHA & GONÇALVES

Stand de Automóveis "Hemoauto Lda."
geral@hemoauto.com
R. Cavadas, 69, Santana, 3090-793 Figueira da Foz

STAND 603 | CLUBE AUTOMÓVEL DO CENTRO

Clube Automóvel
geral@cacsport.pt
R. João Gomes, Lote E, 3040-792 Coimbra

STAND 604 | VISÃO RX

Aparelhos Auditivos "Auditiv"
reservas@auditiv.pt
Quinta da Fonte, Edifício D. Pedro I, 2770-071 Paço de Arcos

STAND 605 | CLIMABUSTOS

Climatizações
climabustos@sapo.pt
R. Sobreiro, 3 B, Bustos, 3770-017 Oliveira do Bairro

ÁREA LIVRE 2

STAND 609 | ADRIANO SECO SANTIAGO

Bicicletas "Santiago Bikes"
comercial@santiagobikes.com
Estrada Boavista, 4, Lavos, 3090-454 Figueira da Foz

STAND 610 | PROTO-ETAPA – COMÉRCIO DE MOTOCICLOS

Motociclos "Polaris/Indian"
am.comercial@protoetapa.com
Zona Industrial de Cantanhede, Lote 32, 3060-197 Cantanhede

STAND 611 | AVERY INNOVA

Consultoria de Projetos e Comércio "Cheery"
geral@averyinnova.com
R. Sobreiral, 56, 3090-833 Figueira da Foz

STAND 612 | SPORT LISBOA E BENFICA

Clube Desportivo e Merchandising
merchandisingdistribuicao@slbenfica.pt
Av. Eusébio da Silva Ferreira, 1500-313 Lisboa

STAND 613 | SAGENCIA – ESTRATÉGIAS DE GESTÃO E MARKETING

Gestão e Marketing "Wizink/SL Benfica"
geral@sagencia.pt
Beloura Office Park, Edifício 7, 1o, Escritório 1.2, 2710-693 Sintra

STAND 614 | AUTOPRECEITO

Comercio Automóvel e Autocaravanas
autopreceito@gmail.com
R. Alferes Miliciano João Joaquim Correia, 38, 3045-009 Coimbra

ALDEIA PORTUGAL

STAND 1 | CPCJ – COM. DE PROTEÇÃO DE CRIANÇAS E JOVENS DE CANTANHEDE

STAND 2 | CASA FC PORTO – DRAGÕES DE CANTANHEDE

STAND 3 | EXÉRCITO

STAND 4 | LIGA DOS COMBATENTES

STAND 5 | ATRAPALHARTE

STAND 6 | ASSOCIAÇÃO OLHAR 21

STAND 7 | ASSOCIAÇÃO ARCO ÍRIS

STAND 8 | ACADEMIA DE FUTEBOL "OS MARIALVAS"

STAND 9 | CATEDRAL DA ESPERANÇA DE CANTANHEDE

STAND 10 | BÁRBARA PASSO A PASSO

STAND 11 | GRUP. VOLUNT. COM. CANTANHEDE/LIGA PORTUGUESA CONTRA O CANCRO

STAND 12 | UGT COIMBRA

STAND 13 E 14 | ASSOCIAÇÃO FOTOGRAFARTE

STAND 15 | ASSOCIAÇÃO ORFEÃO VOX CAELI DE CANTANHEDE
STAND 16 | STRACCIONI
STAND 17 | LIGA DOS PEQUENINOS
STAND 18 | ASS. DE SOLID. SOCIAL SOC. COLUMBÓFILA CANTANHEDENSE
STAND 19 | LIGA INTENSIFICADORA DA AÇÃO MISSIONÁRIA
STAND 20 | UNIÃO DE COIMBRA
STAND 415 | ASSOCIAÇÃO PORTUGUESA DE ÁRBITROS DE FUTEBOL
STAND 422 A | ASSEMBLEIA DE DEUS PENTECOSTAL DE CANTANHEDE
STAND 422 B | CLUBE AUTOMÓVEL DE CANTANHEDE SQUAD

TASQUINHAS

01 | ASSOCIAÇÃO DE CRIADORES DA RAÇA MARINHOA
02 | COMISSÃO DE FESTAS DA MARCHA DE VILAMAR
03 | AGRUPAMENTO DE ESCUTEIROS 1192 DE FEBRES
04 | ASSOCIAÇÃO DE DESENVOLVIMENTO DE FEBRES – GIRA SOL
05 | REPÚBLICA DEMOCRÁTICA DE S. TOMÉ E PRÍNCIPE
06 | RANCHO FOLCLÓRICO "OS LAVRADORES DE CORDINHÃ"
07 | CENTRO DESPORTIVO E CULTURAL DE MURTEDE
08 | CLUBE DE FUTEBOL OS MARIALVAS
09 E 10 | SERVIÇOS SOCIAIS DOS TRABALHADORES DO MUNICÍPIO DE CANTANHEDE
11 | CENTRO SOCIAL DE RECREIO E CULTURA DA SANGUINHEIRA
12 | ATLETISMO CLUBE DA TOCHA
13 | ASSOCIAÇÃO SÓCIO CULTURAL PRÔ-LEMEDE
14 | CENTRO DESPORTIVO E CULTURAL PROFESSOR ANTÓNIO SOUSA
15 | ANCRÁ – ASSOCIAÇÃO NACIONAL DOS CRIADORES DE RAÇA AROUQUESA
16 | RANCHO FOLCLÓRICO "AS CANTARINHAS" DA FONTINHA
17 | CENTRO SOCIAL E POLIVALENTE DE OURENTÃ
18 | ASSOCIAÇÃO DE COOPERAÇÃO SOCIAL, CULTURAL E DESPORTIVA DE OUTIL
19 | PLASCE – ASSOCIAÇÃO SOCIAL, CULTURAL E ECOLÓGICA DA PÓVOA DA LOMBA
20 | ASSOCIAÇÃO FILARMÔNICA MARIALVA DE CANTANHEDE
21 | GRUPO FOLCLÓRICO CANCEIONEIRO DE CANTANHEDE
22 | ORFEÃO VOX CAELI DE CANTANHEDE
23 | ASCRC – ASS. SOCIAL, CULTURAL E RECREATIVA DE CAMARNEIRA (IPSS)
24 | PRODECO – PROGRESSO E DESENVOLVIMENTO DE COVÕES (IPSS)
25 | CENTRO CULTURAL E RECREATIVO DA PENA
26 | RANCHO REGIONAL "OS ESTICADINHOS" DE CANTANHEDE
27 | UNIÃO DESPORTIVA DA TOCHA
28 | FEBRES SPORT CLUB
29 | CENTRO DE CULTURA E RECREIO DE S. CAETANO – CCR SÃO CAETANO
30 | PRODEMA – PROGRESSO E DESENVOLVIMENTO DE MARVÃO
31 | PRODESCO – ASSOCIAÇÃO DESPORTIVA DE COVÕES
32 | CENTRO SOCIAL PAROQUIAL DE SÃO CAETANO
33 | CENTRO SOCIAL CARITATIVO DA FREGUESIA DE BOLHO
34 | ANÇÃ FUTEBOL CLUBE
35 | ASSOCIAÇÃO CULTURAL DESPORTIVA E RECREATIVA "PEDRA RIJA"
36 | UNIÃO RECREATIVA DE CADIMA
37 | GRUPO TÍPICO DE CADIMA
38 | ASSOCIAÇÃO CÍVICA DOS AMIGOS DA POCARIÇA
39 | CENTRO SOCIAL POLIVALENTE DA FREGUESIA DE SEPINS
40 | ASSOCIAÇÃO VOLEIBOL GÂNDARA MAR

FEIRA POPULAR

CARLA ANDREIA DOS SANTOS PEREIRA LOPES **Bazar**
ANTÓNIO MANUEL PARDAL **Totolatas / Carrinhos de Choque– Criança**
BRUNO MIGUEL ALMEIDA BATISTA **Carrossel Criança / Pista de Camiões**
DIVERSÕES CÉSAR, CATARINA E SIMONE **Matterhorn**
LUIS MANUEL DIAS DOMINGUES **Carrinhos de Choque**
ABEL JOÃO DOS SANTOS PEREIRA **Canguru**
MAURO RAFAEL DA SILVA AMARAL **Roda Gigante**

RESTAURAÇÃO

ÁREA LIVRE 3
701 | PATRÍCIA PEREIRA SANTOS
702 | BURGO ABASTADO
704 | MARINHO JORGE ROSA PASCOAL
705 | PAULA VARELA RODRIGUES
706 | PAULA CRISTINA RIBEIRO GONÇALVES
707 | CARLOS VARANDAS
708 | ENCHIDO SERRANO
709 | SAUDADE LUSA – PRODUTOS DE PORTUGAL
710 | MARIA DE FÁTIMA TEIXEIRA
711 | SABORES VENEZEOLANOS
712 | PEDRO MIGUEL VAZ FIGUEIREDO (MAR&TERRA)
712 A | D. SESNANDO– PASTELARIA
B1 E B2 | CARLOS ALBERTO CAMPOS AMARAL
713 | MANO & RAMOS
714 | CRISTINA MARIA DE SÃ RODRIGUES
715 | NARRATIVA ALEGRE – BOUTIQUE DO CHOCOLATE E DA GINGA D ÔBIDOS
DOCEREAL – PALADARES AFIRMATIVOS

716 | TABERNA MOREIRA J.P.M.
718 | FERNANDO MANUEL S. RODRIGUES VINAGRE

ALDEIA DE PORTUGAL

419 E 420 | SIBIA CRISTINA FERNANDES GOMES
417 | RICARDO NUNO ALVES GOMES
405 A | SORRISOS & APLAUSOS
405 B | CATARINA DO CARMO CRUZ LOPES

STREET FOOD

RICARDO NUNO MARTINS TORRES SIMÕES
ANJO TROPICAL REST. BEBIDAS
PAULA VARELA RODRIGUES
ANA RITA COIMBRA (FESTA NA LAMBRETA)
MAGNÓLIA JARDIM
ANDRÉ FILIPE CRESPO MAIA
GEORGINA GONÇALVES

JOÃO FILIPE COSTA PEREIRA PINTO
BRIGGITA VOGLSAMER ROSE
BRANDBIZ
SABORES EM MARCHA

TASQUINHAS

TEMUDU S RESTAURANTE
FERNANDO DA SILVA DIAS

PALCO CRÉDITO AGRÍCOLA

DAVID GONÇALVES ANDRONICO
BARBARA DA SILVA LOPES
OLINDA FELIPE CARVALHO
FÁBIO SERGIO TEIXIERA DALLOT
MARIA ISABEL MENDES TEIXEIRA
UNILIVER FIMA
ADEGA COOPERATIVA DE CANTANHEDE
BRANDBIZ– LICOR BEIRÃO
TABAQUEIRA II

MERCADO

GALÁXIA GULOSA

JUNTAS DE FREGUESIA

JUNTA DE FREGUESIA DE ANÇÃ
JUNTA DE FREGUESIA DE CADIMA
JUNTA DE FREGUESIA DE CORDINHÃ
JUNTA DE FREGUESIA DE FEBRES
JUNTA DE FREGUESIA DE MURTEDE
JUNTA DE FREGUESIA DE OURENTÃ
JUNTA DE FREGUESIA DE SANGUINHEIRA
JUNTA DE FREGUESIA DE SÃO CAETANO
JUNTA DE FREGUESIA DE TOCHA
UNIÃO DE FREGUESIAS DE CANTANHEDE E POCARIÇA
UNIÃO DE FREGUESIAS DE COVÕES E CAMARNEIRA
UNIÃO DE FREGUESIAS DE PORTUNHOS E OUTIL
UNIÃO DE FREGUESIAS DE SEPINS E BOLHO
UNIÃO DE FREGUESIAS DE VILAMAR E CORTICEIRO DE CIMA



UMA MARCA NACIONAL COM EXPRESSÃO MUNDIAL

QUALIDADE
DO PRODUTO

SERVIÇO DE
EXCELÊNCIA

INOVAÇÃO





SEGMON

SISTEMAS GLOBAIS DE SEGURANÇA, LDA.

SABEMOS SEGURANÇA, SERVIMOS SOSSEGO



**FORNECIMENTO
INSTALAÇÃO
MANUTENÇÃO
SCIE**

**PROJETOS
SCIE**

**MEDIDAS DE
AUTOPROTEÇÃO**

**FORMAÇÃO
E
SIMULACROS**

**EXTINTORES
SISTEMAS DE
EXTINÇÃO
REDE DE
INCÊNDIO**

**ILUMINAÇÃO DE
EMERGÊNCIA**

**DETEÇÃO DE
INCÊNDIO**

**DETEÇÃO DE
GASES**

**SISTEMAS
CORTA-FOGO**

**ALARMES DE
INTRUSÃO E CCTV**

 **COIMBRA
(SEDE)**

 **CALDAS DA RAINHA**

 **FARO**

 **UISEU**



 **239 246 666**
(Chamada para a rede fixa nacional)

 suportetecnico@segmon.pt



 www.segmon.pt



A GAMA MAIS
DIVERSIFICADA
DO MERCADO

+1MILHÃO
PNEUS VENDIDOS

+350.000
PNEUS EM STOCK

32.000m²
ARMAZÉM

25
CAIS

+75
COLABORADORES



SEMPERIT

GOODRIDE

KORMORAN

FORTUNE



MICHELIN

BRIDGESTONE

Continental

GOODYEAR

DUNLOP

PIRELLI

YOKOHAMA

MABOR

BFGoodrich

Firestone

VENDA EXCLUSIVA A PROFISSIONAIS

Rua José Abrantes Aniceto n° 2, Zona Industrial de Cantanhede, 3060-197 Cantanhede • +351 231 419 290 • info@sjosepneus.com • www.sjosepneus.com

MAHLE

WE SHAPE FUTURE MOBILITY
MOLDA O FUTURO CONNOSCO



THE

MULTIDADOS
THE RESEARCH AGENCY

RESEARCH

multidados.com

Agency

GANHA
50 PTS

CLIENTE MISTÉRIO

ESTUDOS DE MERCADO

FOCUS GROUP

PAINEL ONLINE

ELABORAÇÃO DE INQUÉRITOS

Presenciais, por telefone e internet

Recolha de informações

Tratamento estatístico de dados

Avaliação de produtos e serviços

EXPO
FACIC
CANTANHED2025



INSCREVE-TE EM [PAINEL.MULTIDADOS.COM](https://painel.multidados.com)

• • • UTILIZA O CÓDIGO : **EXPOFACIC2025** E GANHA 50 PONTOS

• TLF.: +351 234 386 407 | [MULTIDADOS@MULTIDADOS.COM](mailto:multidados@multidados.com) •



JBairrada

um jornal, toda a região...
com dimensão

 www.jb.pt

 facebook.com/jornaldabairrada

 @jornal_da_bairrada



EXPOFACIC

KIDS

UM MUNDO DE AVENTURAS E DIVERSÃO

O FLUVIÁRIO®
VAI À EXPOFACIC



Street
Gaming
EXPOFACIC
CANTANHEDE 2025

Lentes ZEISS

Escolha o original.



Há mais **”**
de 60 anos que
somos uma referência
em saúde visual para a
população de Cantanhede.
Os nossos clientes sabem
que podem confiar em
nós e na ZEISS.

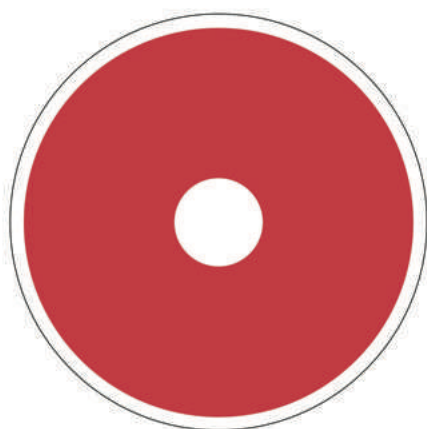

Óptica Loisas

Desde 1962

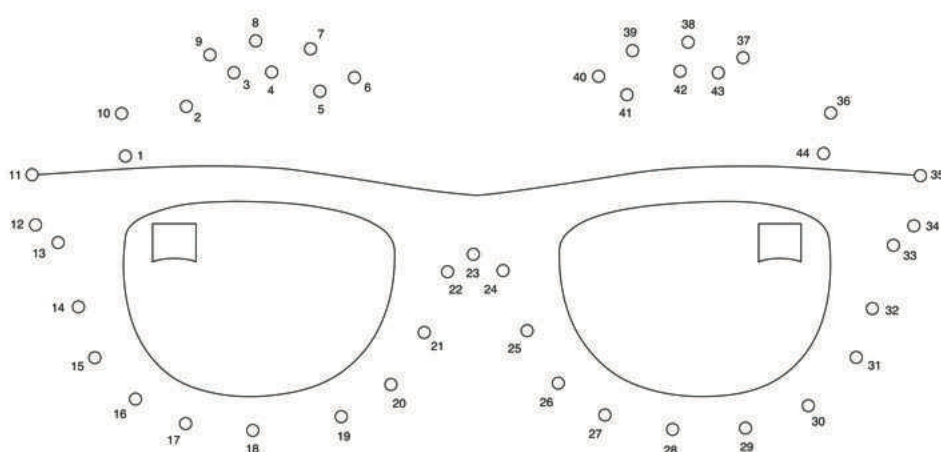



A.M.C
AUTO MECÂNICA DO CÉRTIMA, LDA.

Tel.: 231 504 394 • 231 511 982 • Tlm.: 9064 060 684
Apartado 32, MOGOFORES MALAPOSTA • 3780-905 MOGOFORES
certima@mail.telepac.pt



LACTOGAL

Trabalhamos para o bem alimentar.



Fundada em 1996, a Lactogal é, hoje, um Grupo com mais de 2.500 pessoas unidas pela missão de valorizar o leite como um alimento de exceção, essencial para uma alimentação natural, equilibrada e segura.

As nossas 41 marcas comerciais ativas, presentes na vida de milhões de consumidores em todo o mundo, são um importante património e representam uma valiosa experiência acumulada de qualidade, excelência e tradição.

Somos o maior Grupo Lácteo Ibérico e assumimos, com orgulho, a responsabilidade de promover o crescimento, a inovação e a sustentabilidade, sempre conscientes do impacto que geramos e do nosso compromisso com a sociedade, o ambiente e o futuro.

www.lactogal.pt

51 ANOS

a Fazer da Terra Nossa.





prioridade

CONSTRUÇÃO DE VIAS DE COMUNICAÇÃO, S.A.

pinto&braz

Iniciou a sua atividade como sociedade irregular em 1964. Em 12 de dezembro de 1969 é constituída a sociedade por quotas Pinto&Braz, Lda., contava na altura com a colaboração de 10 funcionários.

Ao longo dos anos a Pinto&Braz, Lda., cresceu, adaptou-se, procedeu a algumas mudanças na administração, sempre em favor de um crescimento sólido e sustentado.

Atualmente, a empresa conta com cerca de 50 pessoas, desde a administração à produção. Esta estrutura traduz-se numa agilidade de intervenção que nos permite corresponder às exigências de qualidade e prazo que os nossos clientes já estão habituados. Sociedade por quotas com um capital social de 250.000,00€ e um Alvará geral classe 6. Empresa de construção civil e obras públicas, sediada no Barracão/ Leiria que desenvolve a sua atividade principal na área da construção civil e na execução e remodelação de redes de abastecimento de água, redes de drenagem de águas pluviais e residuais, bem como todos os trabalhos inerentes e complementares a estas especialidades. Com 60 anos a Pinto&Braz, Lda. é uma empresa de construção civil e obras públicas pautada pela inovação e know-how adquirido em mais de meio século de história.

Uma referência no mercado, a Pinto&Braz é um parceiro de confiança.

60 ANOS
A CONSTRUIR
O FUTURO



A qualidade aproxima-nos desde 1986

www.certoma.pt

**JUNTOS SOMOS
MAIS FORTES**



Qualidade • Competência • Inovação

www.hidromaster.com



O coração da sua saúde em Coimbra

Na Casa de Saúde Santa Filomena
a saúde bate mais forte.

Somos uma equipa de centenas
de profissionais dedicada
ao seu bem-estar.



Cirurgias (incluindo Vales SIGIC)
Atendimento Não Programado
Consultas de Especialidade
Exames, Imagiologia, Análises clínicas
e Fisioterapia

sanfilmedicina.pt

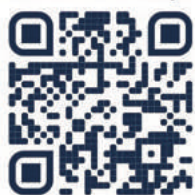

**Tudo num só lugar.
Tudo por si.**

COIMBRA - LEIRIA - ALCobaÇA - CANTANHEDE - LOUSã - POMBAL

Aqui para cuidar de si.



A MAIOR FEIRA-FESTA DO PAÍS!



SUBSTRATOS PROFISSIONAIS

O SUCESSO DA CIPRIANO
ESTÁ LIGADO A UMA EQUIPA
SÓLIDA E COESA DE BASE.

A EQUIPA

A equipa CIPRIANO é constituída por profissionais especializados que acompanham o percurso da empresa há muitos anos.

O forte dinamismo existente entre as equipas e a sua orientação para um grande rigor na execução de obra é a razão pela qual a CIPRIANO se mantém no mercado há décadas.

OS CLIENTES



CIPRIANO ENGENHARIA E CONSTRUÇÃO
Alvará de Construção Nº 752
NIP 501 387 0303
Rua dos Olivais, Nº 36, Apartado 75,
1760-231 Amadora
T + 351 21 512 195 / 916 014 291
F + 351 21 512 196
geral@cipriano.pt
administracao@cipriano.pt
www.cipriano.pt

CIPRIANO ENGENHARIA
E CONSTRUÇÃO

A CONSTRUIR
DESDE 1982

A MELHORIA
CONTÍNUA
TEM COMO
OBJETIVO FINAL
A TOTAL
SATISFAÇÃO
DOS CLIENTES.

Fundada em 1982, a Cípriano, concentra a sua atividade na realização de obras públicas e particulares em todo o país.

A CIPRIANO tem evoluído ao longo dos anos, fruto da vasta experiência profissional da equipa e de um esforço permanente de modernização e adaptação à realidade do mercado.

A empresa mantém-se fiel aos seus princípios e dedica-se à sua atividade regendo-se pelas melhores regras e padrões de qualidade, respeitando os valores éticos, humanísticos e ambientais.

EDIFÍCIOS HABITACIONAIS, COMERCIAIS E INDUSTRIAIS

• Construção e remodelação de edifícios;
• Construção e remodelação de espaços comerciais;
• Planeamento urbanístico.

OBRAS DE CARÁTER AMBIENTAL

• Execução e manutenção de rede de esgotos;
• Obras de drenagem e abastecimento de água;
• Construção de reservatórios, estações elevatórias;
• ETAR's;
• Análises ambientais e paisagísticas.





REDÁGUAS

Sociedade de Construções, Lda

Av. Calouste Gulbenkian, 11-A,
3400 - 161 Oliveira do Hospital
Tel/fax: 238 601 180
redaguaslda@gmail.com

Alvará n.º 28678 Mat. Cons. Reg. Com. OHP n.º 677



RECONSTRUÇÃO DE MOTORES E MANUTENÇÃO AUTOMÓVEL

Arfontes Retificadora Auto, Lda.
Zona Industrial Lote 19C
3060-197 CANTANHEDE

Telf. 231 422 106
arfontes.ladaf@gmail.com



Auto Reparadora Carlos Rosa, Lda



- Concessionário Renault
- Equipamento Diagnóstico
- Reparações Mecânicas
- Reparações elétricas
- Frenómetro (Equipamento de travões)
- Viatura para serviço 24 horas devidamente equipada
- Stock de peças
- Reparação Mecânica Multimarcas
- Eletrónico (Multimarcas)
- Reparação Galeras/ Sistemas ABS/EB5

Zona Industrial De Viadores, lote 19
3050-481 Pampilhosa (Mealhada)
T.231 205 591 F.231281374 Tlm. 967 053 633
www.autorosa.pt / oficina@autorosa.pt



HEAT TRANSFER SOBRAIS RADIATORS

FÁBRICA DE RADIADORES E COMPONENTES TÉRMICOS, LDA.

FABRICO E RECONSTRUÇÃO

RADIADORES

PERMUTADORES

REFRIGERADORES



inovadora

ZONA INDUSTRIAL
CANTANHEDE

☎ 231 420 753

✉ sobrais@sobrais.pt

🌐 www.sobrais.pt



RENAULT 5, E-TECH ELÉTRICO



carro do ano 2025
fabricado na europa
até 410km de autonomia⁽²⁾
openR link com Google integrado⁽³⁾

(1) de acordo com norma wltc. (2) Google, Google Play, Google Maps, Waze, e outras marcas são marcas registadas da Google LLC. A utilização das aplicações transferidas através de google play requer um pacote de dados dedicado, não incluído no automóvel. Para o efeito, partilhe a conexão do seu telemóvel com o seu veículo
consumo min/máx (kwh/100km): 14,9/15,5 para a versão comfort autonomy de 52 kwh. emissões de co2 (g/km): 0. De acordo com o wltc. [renault.pt](https://www.renault.pt)

Litocar

[litocar.pt](https://www.litocar.pt)

MOTA-ENGIL
ATIV



A Mota-Engil ATIV é uma empresa integrada no Grupo Mota-Engil, com atuação no setor da gestão e manutenção dos ativos, nas diferentes etapas do seu ciclo de vida, com soluções para a otimização do desempenho operacional, assim como eficiência energética, hídrica e carbónica.



FACILITY MANAGEMENT



GESTÃO CARBONO



PAISAGISMO



EFICIÊNCIA ENERGÉTICA
ELETROMECAÂNICA



ÁGUA E INDÚSTRIA



CONSTRUÇÃO E CONDUTAS



SAÚDE

www.ativ.pt

geral@ativ.pt

+351 210 988 175



HORTIRELVA
espaços verdes

- INSTALAÇÃO E MANUTENÇÃO DE RELVADOS DESPORTIVOS
- SOLUÇÕES EM ENGENHARIA NATURAL



232 469 414 | geral@hortirelva.pt | Av. Fundadores 64, 3505-539 Viseu



Telefone 231 515 436 / 231 518 008 - Fax 231 518 007

fcrodriguesunip@sapo.pt

LEZÍRIAS, Nº1 - 3780-175 S. Lourenço do Bairro

Fernando Conceição Rodrigues, Unipessoal, Lda.

TORNEARIA - FRESAGEM - SERVIÇO DE SERRALHARIA
CONSTRUÇÃO E REPARAÇÃO DE MÁQUINAS EQUIPAMENTOS
CORTE E QUINAGEM DE CHAPA



A partir das suas instalações ou através da ação comercial dos seus colaboradores, a AMC Porto tem apostado na qualidade como uma mais-valia no seu posicionamento no mercado, pelo que tem optado por comercializar produtos de marcas de reconhecida reputação, fabricadas em Portugal e no estrangeiro: Tarkett, Finsa, Wicanders, Forbo, Strong Export, Dioco, Mapei, Floorstep, Lorcol, Indulutex e outras.

A empresa AMC Porto, Unipessoal, Lda existe no mercado há mais de 20 anos, estando direcionada para a comercialização de pavimentos e revestimentos, entre as quais madeira e laminados, vinílicos e alcatifas, além de todos os acessórios necessários à aplicação dos diversos materiais.

COMPROMISSO COM A QUALIDADE * ATENDIMENTO PERSONALIZADO * INOVAÇÃO

www.amcporto.pt
geral@amc.porto.pt

facebook: amcporto

231 423 031
911 056 421

Zona Industrial, Lote 23 3060-197 Cantanhede

Um território cheio de histórias para descobrir

A existência de três museus de referência é apenas um dos motivos que justificam uma visita a Cantanhede, Município que proporciona um vasto leque de experiências estimulantes, seja no contacto com a natureza e na descoberta da biodiversidade, seja em atividades de lazer em diferentes espaços e contextos. As praias de qualidade balnear reconhecida, os sabores de terra e mar inspirados na tradição, acompanhados pelos vinhos de excelência produzidos num terroir de exceção e o património edificado a partir do famoso calcário da região, são outros dos mais importantes fatores de atratividade turística. Inesquecíveis são ainda os ambientes festivos, quer os de raiz popular, quer os grandes eventos, como a EXPOFACIC, o maior certame do país, ou o Folk Cantanhede, um dos mais relevantes festivais de folclore do mundo.



MUSEU LOAD ZX SPECTRUM

Primeiro museu no mundo dedicado ao famoso computador britânico, o ZX Spectrum, que nos anos 80 inundou a casa de muitos portugueses, espanhóis, ingleses e tantos outros. Um projeto premiado, de âmbito internacional, que visa homenagear quem nos colocou estes pequenos computadores em casa e democratizou o acesso ao gaming.



MUSEU DA PEDRA

Possui um acervo representativo de obras de arte e dos trabalhos artesanais em "pedra de Ançã", matéria-prima usada pelos mais proeminentes escultores do Renascimento Português (séculos XV e XVI). Vale a pena apreciar as exposições, uma de estatuetária antiga e de ornamentos de cantaria, outra com a caracterização geológica do concelho de Cantanhede, e outra ainda sobre ferramentas utilizadas e os métodos de extração da pedra. Visita obrigatória são também os espaços expositivos com artefactos arqueológicos e um conjunto de fósseis.

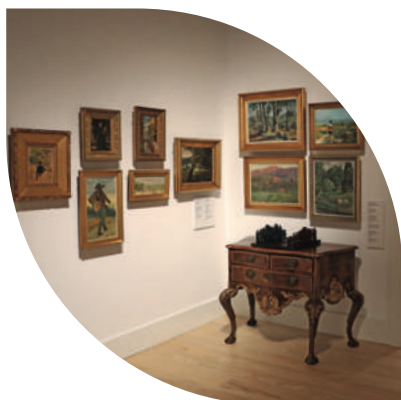

MUSEU DE ARTE E DO COLECIONISMO DE CANTANHEDE

Nasceu da ação benemérita do médico, escritor e colecionador Cândido Ferreira, que doou ao Município um acervo constituído por cerca de 800 mil peças reunidas em uma centena de coleções temáticas. O museu celebra a arte e o gosto colecionista com uma estrutura expositiva original, alternando salas-arquivo e outros dispositivos de exposição sobre História do Dinheiro (Numismática e Circulação Fiduciária) e História Postal (Filatelia e Postais), além de outras coleções com salas dedicadas à Pintura, à Escultura e às Artes Decorativas dos séculos XIX e XX.

PRAGAS A
INCOMODAR EM CASA?
TENHA O PREÇO À MÃO!

NOVIDADE



Anticimex® anticimex.pt

WWW.NAVIASOLUTIONS.COM

10 anos a cuidar de Cantanhede

O software de eleição para gestão de cidades e do ciclo urbano da água



NAVIA™

EXPOFACIC BUS

PARAGENS / Expofacicbus



TABELA DE PREÇOS

BILHETE COMPRADO A BORDO 2,15€

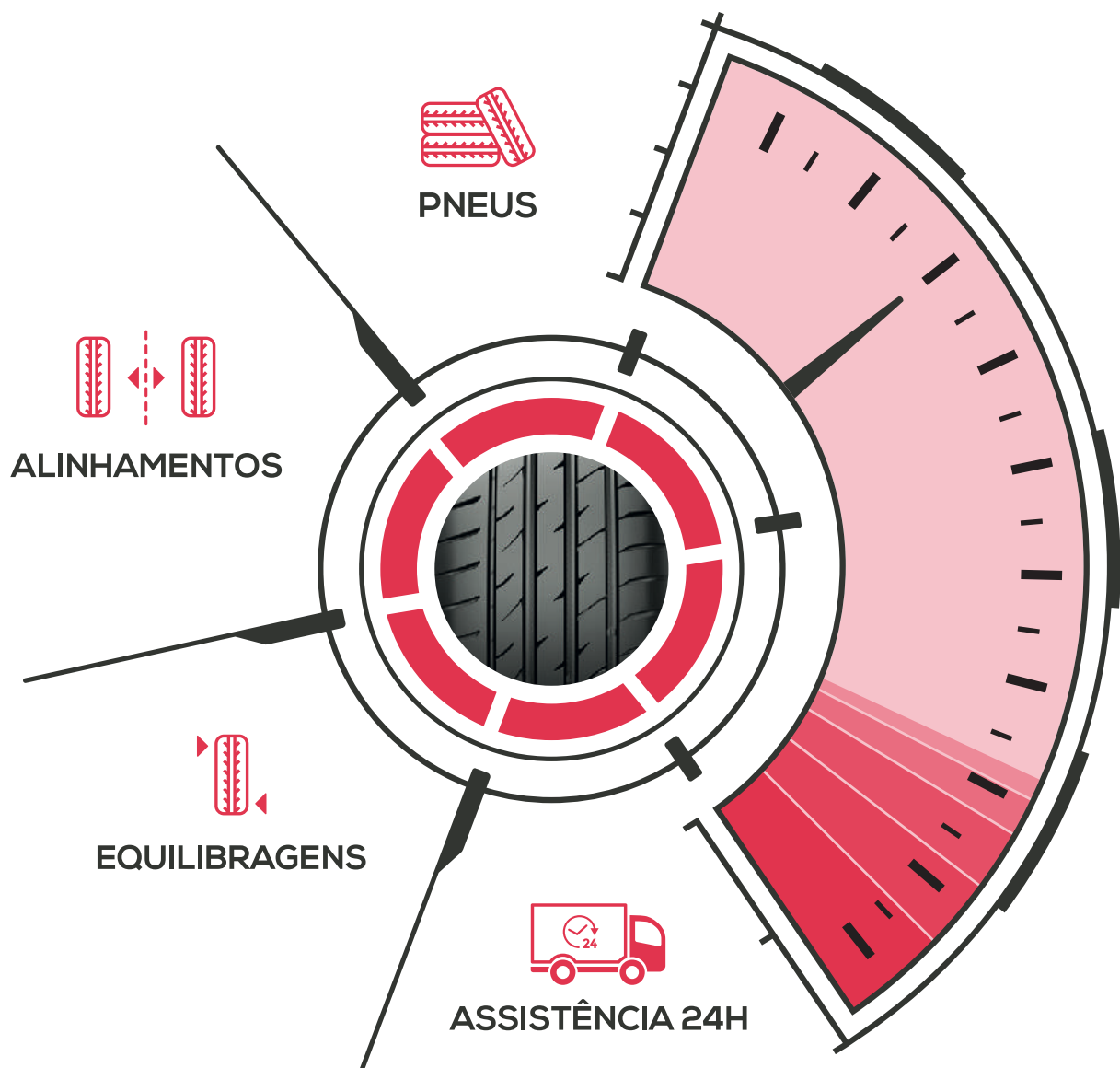

231 422 862 | www.pneubox.pt | CANTANHEDE



SEMPERIT

GOODRIDE
Performance Tires

kormoran

FORTUNE
TIRES



MICHELIN

BRIDGESTONE

Continental

GOODYEAR

DUNLOP

PIRELLI

YOKOHAMA

MABOR

BFGoodrich

Firestone

BENITO

Light Urban Play Covers



AF DIAS

UNIPessoal LDA

Email.: geral@afdias.pt

Telf.: 933 498 427

Morada.: R. do Ramalheiro, 19

3810-608 Aveiro



PUNTO

Tampa fundição redonda

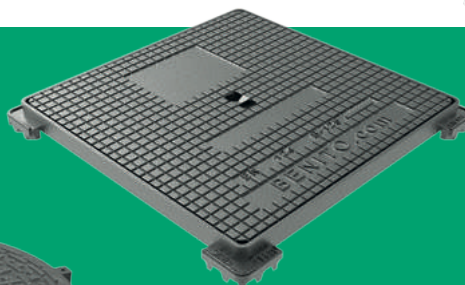

HIDRA

Tampa fundição hidráulica

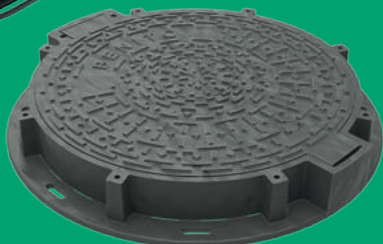

COMPART

Tampa Composite redonda

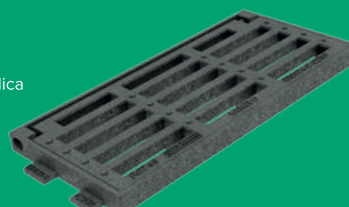

C-250 ABATIBLE

Grelhas de sarjeta



VALLÈS

Hidrante de Superfície

URBAN



PLAY



LIGHT



COVERS

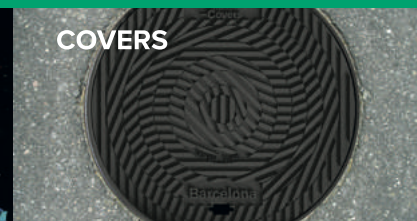

BENITO.com



Armando & Fátima

EMPREENHEIROS

CONSTRUÇÃO CIVIL E OBRAS PÚBLICAS

ALVARÁ Nº 39069



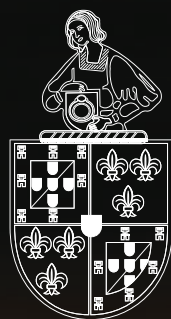

MARQUÊS DE MARIALVA

Nobreza até à Última Gota



ADEGA de
CANTANHEDE



@adega_de_cantanhede

www.cantanhede.com

Aprece com Moderação